Regd. No. H 18.

విశ్వపతి 30 పైసలు

శుక్రవారం 17-8-78

మా చినిమ్మ మొలకలు

2 సం॥ వయసుకలిగిన మంచినిమ్మ మొలకలు ప్రస్తుతం నిక్ ఎరువులు లేకుండా పెంచబడినవి. మన ప్రాంతానికి సరిపడునవి అమ్మబడును.

వివరములకు

హిమాలయా మైకా కంపెనీ

ఫోన్: 2165 గూడూరు.

# శ్రీశ్రీ శ్రీ

స్థాపకులు : నెల్లూరు వెంకట్రామానాయుడుగారు

సంపుటి 45 సంపాదకుడు : నెల్లూరు శ్రీరామమూర్తి సంచిక 31

రైతుసోదరులకు విజ్ఞప్తి

మాపద్ద అన్నిరకములైన రసాయనిక ఎరువుల మైక్రో పౌష్ఠికమిశ్రములు, సరసమైన ధరలకు సిద్ధంగా ఉంచబడును.

గౌతమ్ పర్టిలైజర్స్

పప్పులవీధి

నెల్లూరు

Phone 1197

# బి. వి. ఇంకా కాంగ్రెస్‌వాదిగా ఎందుకు చెలామణివుతున్నట్లు?

(మా హైదరాబాదు విలేఖరి)

రాష్ట్రపతిపాలనను పొడిగించడానికి వారికి శ్రద్ధవుంది అని చెప్పటానికి రాష్ట్ర రాజకీయ సంక్షోభంలో కలిగిందని కొత్తమార్పేమీలేదు. పర్షాకాలం సమావేశం పూర్తయేలోగా – అంటే ఈ వారంలో– లోక్‌సభకూడా ఇంతవరి కిర్మా నాన్ని ధాంచన ప్రాయంగా ఆమోదిస్తుంది. అంటే సెప్టెంబరు 4 నుండి ఆరుమాసాలు రాష్ట్ర పరిపాలన సాగించడానికి, పరిస్థితి మార్పు నివేషణకు కాల్యవధి దొరుకుతుంది. అంటే ఆరుమాసాలు అధ్వాన పర్వతత్వం సాగుతుంది; దాని దివిలవరకు నాగాలనే నియమం ఎక్కడాలేదు.

గత రెండువారాలలో రాజకీయ నిస్తబ్ధతను బ్రద్దలుచేసే సంఘటనలు ఏమీ జరగలేదు. రాష్ట్ర వ్యవహారాయత్తుల్లో రాజకీయ విజ్ఞత ఎంతగా దివాలాతీసిందో రాష్ట్రపతి పాలన పొడగింపు సూచిస్తుంది. వేర్పాటువాద నాయకులకు దారి తెన్ను కనబడటంలేదు. అందరికీ కాటిమార్గాన పోవాలనే తహతహ ఉందికాని రాజీ ప్రతిపాదనలకు సాధ్యతవహించేధైర్యం ఎవరికిలేదు; అందుకనే రాష్ట్ర విభజనవినా మార్గం లేదని పాట పాడుతూనే వున్నారు. తెలంగాణా వేర్పాటువాదులు ఇంతలో మళ్ళీ ఆంధ్ర కాంగ్రెసు వేర్పాటువాదంగొంతు తెలిపినవారము అనిపింపుకున్నారు.

డాక్టరు చెన్నారెడ్డి నాయకత్వాన తెలంగాణా వేర్పాటువాదులు రాష్ట్రవిభజన సమస్యను ప్రక్కనుంచి కరువుపనులలో అరికాసులు బైళ్ళాలను, ధరలను అమ్మువుల్లో పెట్టుబడి వ్యతిరేకులపై చర్చిస్తున్నారు; కమిటీలు వేస్తున్నారు; వారివారి అనుభవ పర్వం తెల్పిన బోగట్టాలనుబట్టి డాక్టరు చెన్నారెడ్డి రిపోర్టులు, తీర్మానాలు ప్రాస్తున్నారు. ఫలితమేమైనా వ్యవహారమస్యంపట్ల విభజన, ప్రత్యామ్నాయ ప్రతిపాదనలుంటే పరిశీలిస్తాం – అదేపాట! అంటే మర్యాద సహాయక కార్యక్రమాలపై తీర్మానాలు చేయడంతప్ప సమస్యను పరిష్కరించడం అర్థంకాదు. నిజంగా– ఢాకాసహకర్తలూ, పార్లమెంటులోనూ– చర్చించినట్లు వాటిని నిశితంగా పరిశీలించడంలేదు. మీటింగులనుంచో, చిట్టదివర్నో ఫలానావిషయాలపై మిగతా తీర్మానాలుగా మాత్రమే ప్రజల సమస్యలు పరిష్కారానికి సరిగానే జరిగిపోయింది. ఈ వ్యవహారం తీవ్రంగావున్న రోజుల్లో జరిగిన మీటింగుల ధోరణితోచూస్తే, యీ సమస్య జయప్రదం అయినట్లు కొక్కరాదు– అన్నారు ఒక "భళ్ళగంసాహి" (ప్రత్యక్షసాహి అన్న మాట) సూచనుకాని మీటింగులో–అంటే నాయకుల అంతరంగిక సమావేశంలో– మళ్ళీ నాయకుడు వి. వి. సుబ్బారెడ్డికి వారి శిష్యవర్గానికి పూలదండలు బాగా ఎయబడి వచ్చినట్లున్నది. దానిఫలితమే కేంద్ర ప్రభుత్వానికి ఆగస్టు 18 లోగా సమస్యను పరిష్కారం చేయాలనే అల్టిమేటమ్ అర్థం.

ప్రత్యేక ఆంధ్ర ఉద్యమమే ఆకస్మిక సంఘటనయితే దానికి వి. వి. సుబ్బారెడ్డి నాయకత్వం అంతవున్న పెద్ద ఘాతుకం కాదు. ఇది ఉద్యమాన్ని అసలు ఒక రెడీమేడ్ నాయకుణ్ణి ఆంధ్ర వ్యవస్థకు ప్రసాదించిన చనిపోయిన ముఖ్యమంత్రి వి. వి. కే చెందాలి. ఇప్పటికీ ఆయన గట్టున కూర్చుని ఆనందిస్తున్నాడు– యీ వేర్పాటువాదం రొంపినుండి మీరు ఎలాగ బయటపడతారా అని. ఆంధ్ర కాంగ్రెసు వేర్పాటు నాయకులకు ఈ ఎండమావుల వెంబడి ఎన్నాళ్ళు పరుగెత్తాలో తెలియడంలేదు.

కర్నూలులో వి. వి. ఉపన్యాసం అంతా ప్రమోనందరెడ్డి, ప్రధాని ఇందిర ఎసు తూర్పారపట్టడంతోనే సరిపోయింది. ప్రధానంగా ఆయన ఉపన్యాసమంతా కాంగ్రెసేతరనాయకుల ధోరణిలో సాగింది. అయితే ఆయన పేర్లు చెప్పలేదు; కాని శ్రీశైలంలో ప్రమోనందరెడ్డి చేసిన పర్వత ధోరణినే ప్రతిధ్వనించింది. ఒక నాయకుడు వచ్చి రాష్ట్రపతిపాలనే అంతే ఇక్కడ మీతో ఎవరు వుంటారో ఆలోచించుకోమన్నాడు– అన్న వి. వి. విమర్శ ప్రమోనందరెడ్డిపైనే అని విడమర్చి చెప్పనక్కర లేకపోవచ్చు! తమను అందలం ఎక్కించలేదనే ఆక్రోశం వ్యధాని పాలసీల్ని ఆయన చేసిన విమర్శల్లో స్పష్టంగా గోచరిస్తుంది. ఏమైనా, ఏదిచేసైనా 'అమరజీవి' కావాలనే తహతహ ఆయన లో హెచ్చుగావుంది. ప్రధాని పాలసీలను విమర్శించడంతోనే, వేర్పాటు కోరడంలోనే అధికారాని ఆయనకుకూడా విధితమే.

అంతమాత్రానే ఆంధ్రప్రదేశ్‌లో ప్రధాని ఇందిర వ్యతిరేకకూటమికి నాయకత్వం వహించి, కీర్తిపొందాలని ఆయన బలమైన కోరిక. ఇటువంటి నాయకులు తనపార్టీలో చాలామంది వున్నారని ప్రధానికికూడా తెలుసు. మీరంతా కాంగ్రెసునుండి పోతేగాని కాంగ్రెసుకు అవసర బలగత సిద్ధించదనే మరొక ప్రజ్ఞాళనం తప్పదనే అమె హెచ్చరిక తాత్పర్యం. వి. వి. వంటివారికి గత చరిత్రదృష్టితోనూనినా, వయస్సుదృష్టితో చూచినా కాంగ్రెసునుండి పోవడం కష్టం కాదు; సిద్ధంకూడాలేదు. ఎన్నోఆశలుపెట్టుకున్న కొత్త కాంగ్రెసువారున్నారు; కాంగ్రెసువారుగానే చచ్చిపోవాలనే కొందరు ఆశించేవాళ్ళున్నారు. అందుకనే ఆంధ్ర కాంగ్రెసు వేర్పాటువాదుల కర్తవ్యతా విమూఢత్వం వీడైనా సైద్ధాంతిక అలిండియా కాంగ్రెసుకమిటీ సమావేశంలో పార్టీ ప్రమశిక్షణ విషయంలో దృఢమైన నిర్ణయాలు తీసుకొనే సూచనలు బాగా కన్పిస్తున్నాయి.

కర్నూలులో వి.వి. చేసిన ప్రసంగంలో ఒక నిర్వేదం కనబడుతోంది– తన నాయకత్వం నిరర్థకమైనదేనని, ఆంధ్రోద్యమం నిర్వీర్యమైపోతోందే అనేదే అది. తను కాంగ్రెసునుండి పోకానంటే ఎవరు తనతో వస్తారనే అనుమానం పీడిస్తున్నది. రాజీనామాలు పంపి ఆరుమాసాలయాక, బిల్కుల్ కాము కాంగ్రెసు చాలం కాము అని చిత్తూరులో చేసిన"అక్కాబావతో తీర్మానం" నిజంకాక పోయాకకూడా వి. వి. ఎందుకు కాంగ్రెసువాదిగా చలామణి అవుతున్నట్లు? అంటా కొద్దిమంది, దానిపైన గుసగుసలాడుతున్నారు అయినా వినేవుండేవారా!

అందులో ఎవ్వరు ఇంకా అయినా

–కొరవ నవ చేతిలో

OPENING SHORTLY

BOMBAY ICE CREAM CENTRE

BOMBAY
ICE CREAM CENTRE
(Near Crime Police Station)
17/70 TRUNK ROAD – NELLORE.

## 'నన్ను భ్రష్టుపట్టించారు!'

### –నెల్లూరులో బి. వి.

ఈరోజు (17 వేది) ఉదయం నెల్లూరు జి. వ. హాల్లో జరిగిన ఆంధ్ర కాంగ్రెసు కేంద్ర కార్యాచరణ సంఘ ప్రాంతీయ సమావేశంలో 'దేవుడిచ్చిన నాయకుడు' శ్రీ వి. వి. సుబ్బారెడ్డి పాత సంఘటనలను నెమరువేసుకొంటూ యిట్లా ఆవేదన వెలిబుచ్చారు–

"ప్రధానమంత్రితో సంప్రతింపులకు వెళ్ళడానికి నాలుగు మార్గాలు వెతికాను; అవి తీరనిదే ఢిల్లీ వెళ్ళనన్నాను. కాని మిత్రులు అంతమూర్ఖంకూడదన్నారు. ప్రధాని ఓపెన్‌మైండ్‌తో వుందని, ఢిల్లీకి వెళ్ళి మాట్లాడితే ప్రత్యేకరాష్ట్రం యిచ్చేస్తుందని చెప్పారు. మా కార్యవర్గంవారు ఏకగ్రీవంగా తీర్మానంచేసి నన్ను ఢిల్లీ పొమ్మన్నారు. నిన్ను భ్రష్టుపట్టించారు. వి. వి. సుబ్బారెడ్డి ఒక విధంగా మోసపోయాడు. నాకంటే నామిత్రులు మోసపోయి, నన్ను మోసగించారు. పాపం, ఎవ్వన్నవాళ్ళ చెప్పాను–మోసపోతారని..."

వి. వి. ఈ మాటలంటుండగా పాపం, నల్లపరెడ్డి శ్రీనివాసులురెడ్డి 'అది పరిణామాళ్ళకూడానా నారో' అని అడ్డుపడబోయాడు; ఐనా లాభం లేకపోయింది; వి. వి. మనస్సులోమాట బయటికి వచ్చేసింది!

రండి! రక్షణ పొందండి!!

రక్షణ

మనిషికి పాదరక్షణ ముఖ్యము కనుక అరుణా వారి పాదరక్షలు కొని రక్షణపొందండి. మీరు గూడూరు పట్టణానికి వచ్చినపుడు గవర్నమెంటుహాస్పిటల్ యెదురుగావున్న మా రిటైల్ "షో రూం"కు దయచేసి మీకు కావలసిన పాదరక్షలుకొని రక్షణ పొందండి.

అరుణా షూ స్టోర్స్,

H. O. విజయవాడ-3.

## కనిపించుట లేదు!

నెల్లూరుజిల్లా కోవూరు తాలూకా కంగవోగ్రామ కావురస్తుడు బుధవరపు వీరాస్వామయ్య మరియు బుధవరపు రమణయ్య మరియు వీరి వంశపారంపర్యంనుండి కనిపించుట లేని సుబాయ గ్రీ అగుపించు పాడవు దామనకాయ రంగు 22 సంవత్సరములు వయసు. ఇతను ఒంగోలు నుండి కప్పించుకొని పోయినాడు.

రమణయ్యా! నిరోసము మీ తండ్రి బెంగపెట్టుకొని వున్నాడు. మీ దాన్ని ఆరోగ్యము బాగలేక ఖుష్కించి పోవుచున్నాడు. వయ చేసి నీవు ఎక్కడవున్నా త్వరగా రావలెను. ఈ అడ్వాయి తమాకి తెలిసినవారికి అర్జనూరు బహుమానము ఇవ్వబడును.

మీతండ్రి బుధవరపువీరాస్వామి

---

తిరుపతి డిస్ట్రిక్ట్ మునసబు కోర్టులో

O. E. P. 101/72 O. S. 416/69

ఎం. రాంచంద్రారెడ్డి —పిట్రిషనర్.

అం. వెంకి అయ్యర్ —పెట్టిమెంబుడెపరు.

—మేము నోటిసు—

బడ్డిమెంబుడెపరు తాలూకు షెడ్యూలు దాలా స్థిరాస్తిని 18-9-73 తేది పగలు 11 గంటలకు కోర్టువారు బహిరంగముగా వేలం చేయుదురు. కొనదలచినవారు సరసు వేలములో పాల్గొని పాడవచ్చును.

షెడ్యూలు:- చిత్తూరు డి॥ తిరుపతి సబ్ డిస్ట్రిక్టు, చిత్తూరు తిరుచరిపత్, పంచాయతి సరిహద్దులో, రేణిగుంట పంచాయతికి చేరిన పూకివాకం గ్రామం మరియు, రేణిగుంట రైల్వేస్టేషన్ వేటలో: పిరికి పశ్చిమం నెం 85 రు. స్థానిక పుట్టకం, నెం 89 రు స్థానిక పూర్వం, నెం. 87 రు స్థానిక పశ్చిమం, ఈ మధ్య సర్కారుపుంజి సర్వే నెం 80 రు. లోని నెం 88 రు. స్థానిక. పొ-వ: 10 అనుగుంటు మీటర్లు 11,889, పు-వ: 60 అనుగుంటు మీటర్లు 18.282 గల యింది భాతిగాయున్నవి, యిందులో కొ-వ: 38 అనుగుంటు మీటర్లు 11-583, ఉ-వ: 22 అనుగుంటు మీటర్లు 6.70 లో కట్టియుండు రేమంచెంపెంటిల్లు 2 న్ను, సందును అమర్చియుండు తలుపులు, ద్వార బంధనములు, గవాక్షలు వాస్తుచార్టిసమా. పంచాయతిరోడ్డు డోర్‌నెం 13-66.

కోర్టువారి మతింపు : రూ 6000-00.

—ఎస్. ఎ. సలాం, డి. హో. అడ్వకేటు.

---

నెల్లూరు 1 వ అడి సెట్ డిస్ట్రిక్టు మునసబు కోర్టు

E A 168 1973 I. P. 28/1971

SCS 57 / 958

1. చిన్ని పిలయ్యా పెద్ద పయిరా—పిటిషనర్లు (ఓ. హోల్డర్లు)

బొల్లు పాపుపయ్య, అపెంచక్, అగ్రహార్ల రచ్ ఆఫీసు - పెబపనని—

—రెస్పాండెంటు (జె. డి.)

ఈ నెంబరుగు పిటిషనర్లు యీనెంబరుగు బరగరోపు యేమంటే పాటపెట్టుకొను బరు వర్షము లయ్యింది పాటమొత్తమును డిక్రీజారీలోని నెట్ అవ్ చేయించవలసినదిగా కోరుచూపితిమి దాఖలుచేసుకొన్నందులకు రెస్పాండెంటు నోటీసునిమిత్తం 25-8-73 తేది వాయిదా వేయబడియున్నది. కావున సవరు రెస్పాండెంటు అనాదు వగలు 10 గంటలకు కోర్టులో ఖుద్దరగాని వకీలు ద్వారాగాని హాజరయి యేదైన అభ్యంతరణలున్నయెడల తెలుపుకొనవలయును. లేనియెడల వకోక్షముగ తీర్మానించబడును.

—కె. సుబ్బరామయ్య, పిటిషనర్లు అడ్వకేటు.

---

### జమీ-రైతు చందా

| | |
|---|---|
| సంవత్సరం చందా | రు 16-00 |
| 6 మాసములకు | రు 9-00 |
| విడిప్రతి | రు 0-30 |

---

# జమీ-రైతు

శ్రీ ప్లవనామ సంవత్సర బహుళ తదియ శుక్రవారం 17-8-73

## మంచి రోజులు ఎప్పుడు?

ఇవ్వడ అర్థశతాబ్ది తర్వాత– ఎటుచూచినా వైరాగ్యం, నిర్వేదం, సోకం, ఎవరిలో చూచినా అసహన, అందోళన, అనుమానం. ఈరకమ వీధిలో పగలు మనిషి జీవితం దుర్భరం, దుస్సహం అయిపోయింది. ఏ వస్తువు కావల్సినా దీరకులో పెరుగుదాలి; అకాశంలో ఆందుకోవాలి! రోజు గడవడం కష్టంగా వుంది; రేపటిని గురించి ఆలోచించే ఆశే రని మిగుడంలేదు! ఎన్నాళ్లీ పరిస్థితి కొన సాగుతుందో, దీనికి పరిష్కారమేమిటో, ఈ దేశానికి మందిరోజులెప్పుడో ఎవరికీ అంతుబట్టడంలేదు. ఏ ప్రజాన ప్రభుత్వమైనా దుర్భరం మాదిరి వుండేదేశం! ప్రభుత్వం విఫలమైపోయింది; ప్రభుత్వ యంత్రాంగం అమాంతాగ్రం కుళ్ళిపోయింది; వాయ కుల మాటలు సిటిమాటలనుతెలిపోయింది. అవినీతి, అసమర్థత– ఈ రెండూ ఒకే యంత్రాంగంలో గూడు కట్టుకొండే దేశ మేగతి అవుతుందో అదే జరిగింది. అస మర్థతను క్షమించవచ్చు. కాని దానితో అవినీతి చెనవేసుకపోతే ఎంత ప్రమా దమో ప్రత్యక్షంగా చూస్తున్నాము. ఇక ఈ దేశానికి భవిష్యత్తుంటావుందా అన్న భయనంచేపోలు ఎక్కెడలా వ్యక్తమౌతు న్నాయి.

సామాన్యుడి జీవితాన్ని మెరుగుపరుస్తామని, సమానత్వం సాధిస్తామని నాయకులు చేసిన నినాదాలు గాలికిరుద్దుగా తేలి యాడుతున్నాయి. నినాదాలతో, అవర ణపు కాని విధానాలతో జనాన్ని మోస గించడం తప్ప ఈ దేశంలో మరేమీ జరగడంలేదు అని స్పష్టమైపోయింది.

ఈ పరిస్థితిని రూపాయల్లోకి మార్చుకోడా నికి కొందరు వినియోగిస్తున్నారు;ప్రజల్లో తమ పలుకుబడిని వృద్ధిచేసుకోడానికి కొందరుప్రయత్నిస్తున్నారు.ఏదోవిధంగా ఈ సంక్షోభంనుండి బాధపడాలని అందరూ ఆరాటపడ్తున్నారు. ఈ విష వలయంనుండి, ఈ పద్మవ్యూహంనుండి సామాన్యుడ్ని బయట పడవేయాలన్న ప్రయత్నం త్రికరణ శుద్ధిగా జరగక పోవడంవల్ల చాలాకాలు, నెలలు, సంవత్స రాలు గడుస్తున్నా పరిస్థితి మెరుగు పడడంలేదు. ధరలు ఆకాశానికి ఎగ బ్రాకుతూ ప్రజలను అధఃపాతాళానికి నెట్టివేస్తున్నాయన్న నిజాన్ని ప్రభుత్వం, ప్రభుత్వాధినేతలు గుర్తించి ఎంతో కాలమైనా దానికి విరుగుడు ఇంత వరకూ ప్రయోగించబడలేదు.

రాష్ట్రపతి శ్రీ వి.వి. గిరిగారి స్వాతంత్ర్య దినోత్సవ సందేశంలో ఈ అంశమే వ్యక్తమైంది. ఆయన వేసిన సూచనలను ఆచరణలోకి తెస్తే దేశం కొంత కుదుట పడవచ్చు. కాని ఎవరు అందరు పూను కొంటారు? నిత్యావసర వస్తువులకోసం సామాన్యులం కటకటలాడిపోతుంటే, అ కన్నీటితో దాహం తీర్చుకోవాలని ఆరాటపడ్తున్న అక్రమలాభార్జపరు లను సమాజ శత్రువులుగా పరిగణించి శిక్షించాలన్న అభిప్రాయం అందరు వెలి బుచ్చారు. నిజమే; కాని ఎవరు శిక్షించే వాడు? ఎవరి నిజాయితీ, ఎవరి వైఖ వర్తన, ఎవరి సామాజికబాధ్యత అందరు అడుగడుగూ వారే సమాజ శత్రువులని ప్రగాఢ విశ్వాసంవుంటే, కలసి చేయిచేస్తుంటే, కష్టపడ్డించి బూర్జ్వాం కవ్వ మరేం చేయగలం? విధా నాలను పాడాందించే ముందు అవ సరంగ్రాంగాన్ని అందరు సంసిద్ధం చేయకపోతే, మాటలను చేతలుగా మార్చి వారి చేతలను ,వక్రీకరణం చేయకపోతే, సమాజ వ్యతిరేకులను మట్టుతున్నప్పుడు ఉద్యోగులను ప్రమాదకరాని నీరస్తులుగా పరిగణించనంతవరకూ ఈ పరిస్థితిలో మార్పు అన్నది సంభవమా?

కార్మికులం సమ్మెలు, బంద్‌లు మాత్రమే పాటు మానుకోవాలని గిరిగారు సంపా యించారు. కార్మికుడి సమస్యలు సమ్మె చేయనిదే పరిష్కారం కాపడంలేదు, వేద వాడికి న్యాయంజరగనడంలేదు; పెరిగిపో లవుతున్న వ్యయానికి లొంగుబాటుపాపడం లేదు. ఆయిదంటి పరిస్థితులు నిర్మాణ కుండా ప్రభుత్వంచూడగల్గితే సమ్మెలపై మారిపోరియం విధించడం సమంజసమే! చిటికిమాటికి సమ్మెలను విగడం, పారి శ్రామిక ప్రగతికి అవరోధం కల్పించడం సమర్థనీయంకాదు. చిన్నచిన్నసమస్యలు సంప్రదింపుల ద్వారా పరిష్కరించుకో గల్గాలి. అట్టా పరిష్కారం కాకపోతే, సమ్మె అనివార్యమన్న అభిప్రాయం కార్మికవర్గంలో కల్గెటట్లుంచి,ప్రభుత్వం ధైర్యంచేసుకొని పరిష్కరించాలి. ఆ బాధ్యతను ప్రభుత్వం సమర్థవంతంగా నిర్వర్తిస్తే, గిరిగారి సూచన ఆచరణ యోగ్యమవుతుంది. ముఖ్యంగా దేశం సంక్షోభపరిస్థితుల్లో వున్నప్పుడు, దేశ భవిష్యత్తుకే ప్రమాదం ఏర్పడినప్పుడు కార్మికులు తమపై అదనపు బాధ్యత లున్నాయని గుర్తించాలి. ఈ కల్లోలం నుండి దేశాన్ని రక్షించేభారం తమదైన కూడా వుందని గమనించగల్గాలి!

న్యాయమైన బోనస్ సాధించడం కోసం, యజమానుల దౌష్ట్యాలను ప్రతి ఘటించేందుకోసం జరిగే కార్మిక సమ్మె లను మేము వ్యతిరేకించబడంలేదు. సమ్మె అనే అయిధమే లేకపోతే కార్మిక సమష్టి శ్రేయస్సు భగ్నమౌతుందని మేము ఎరు గుదుము. కాని అంతకంటే పెద్ద ఉప ద్రవం దేశాన్ని ముంచివేస్తున్నప్పుడు, జాతి జీవనమే అనుమానాస్పదమైపోయిన తరుణంలో ఆ పరిస్థితిని ఎదుర్కోడానికి అందరూ సంసిద్ధులుకావాలి. ఆ ప్రయ త్నంలో కార్మికుల పాత్ర ప్రముఖమైంది గనుక వారు దాన్ని గుర్తించగల్గాలి; అట్టాంటి వాతావరణాన్ని ప్రభుత్వం కల్పించాలి.

అసలు ధరలను అమాంతంగా తగ్గించడం కాకపోయినా, నిలకడగా నుండేలా చేయడం కూడా ప్రభుత్వం చేయగలిగిన పని. ధరలు ఎందుకు పెరుగుతున్నాయో, ఎవరు పెంచుతున్నారో ప్రభుత్వానికి తెలియనిదికాదు. ఆ వివరాలను ప్రభుత్వం ఎప్పటికప్పుడు ప్రజలకు తెలియజేస్తూ వుండాలి. ప్రభుత్వం ఎప్పుడు ఏ చర్యలు తీసుకుంటుందో ప్రజలకు తెలియాలి. ఈ విషయంలో ప్రభుత్వం ఎంతో నిర్లక్ష్యం చేస్తున్నదన్న అభిప్రాయం ప్రజల్లో బలంగా వుంది. ప్రభుత్వం ఇకనైనా ఈ విషయంలో తగిన శ్రద్ధ తీసుకోవాలి. ప్రభుత్వం ఎన్ని చర్యలు తీసుకున్నా, ఎన్ని ఆదేశాలు జారీచేసినా, ఎన్ని హెచ్చరికలు చేసినా, ఎన్ని ఆర్డినెన్సులు జారీచేసినా, ఎన్ని చట్టాలు చేసినా, ఎన్ని శిక్షలు విధించినా, ఎన్ని ఉరితీసినా, ఎన్ని జైళ్లలో పెట్టినా, ఎన్ని కాల్పులు జరిపినా, ఎన్ని కర్ఫ్యూలు విధించినా, ఎన్ని మిలిటరీ బలగాలను రంగంలోకి దింపినా, ఎన్ని ఎమర్జెన్సీలు ప్రకటించినా, ఎన్ని రాజ్యాంగ సవరణలు చేసినా, ఎన్ని రాజ్యాంగాలు మార్చినా, ఎన్ని ప్రభుత్వాలు మార్చినా, ఎన్ని పార్టీలు మార్చినా, ఎన్ని ముఖ్యమంత్రులు మార్చినా, ఎన్ని ప్రధానమంత్రులు మార్చినా, ఎన్ని రాష్ట్రపతులు మార్చినా, ఎన్ని ఎన్నికలు జరిపినా, ఎన్ని ఓట్లు వేసినా, ఎన్ని ఓట్లు లెక్కపెట్టినా, ఎన్ని ఓట్లు చెల్లకుండా చేసినా, ఎన్ని ఓట్లు దొంగ ఓట్లు వేసినా, ఎన్ని ఓట్లు దొంగ ఓట్లుగా ప్రకటించినా, ఎన్ని ఓట్లు దొంగ ఓట్లుగా ప్రకటించకపోయినా, ఎన్ని ఓట్లు దొంగ ఓట్లుగా ప్రకటించిన

# కొత్తపద్ధతి పట్టివేయాలి

దేశానికి రైతు వెన్నెముక!

ఇతర అభివృద్ధికి మనందేశం నేడు దిగుమతి! కనీసం రైతాంగంలో వారైనా తమ బలాన్ని చేసినవేవ దిగుమతి?

దీనికి బదాలు ఏమున్నది.

రైతు అంటే ఎవరో! అధిక వంటిలా వంటిచేవాడా? స్వంతానేద్యం చేసుకునే వాడా? అధికంగా మాను స్వంతంగాగల వాడా? కొద్దిపాటి వ్యవసాయం గలవాడా? వ్యవసాయానికి వెన్నెముక అయిన కూలివాడా?

వ్యవసాయమనేది ఇంచరికొనం పాము బతుకున్నదని చెప్పి. పాముబతవలసిన సిద్ధాంతం.

## శ్రీ చుండి జగన్నాధం

సంపన్నులైన రైతులు లోపాయకారీగా సర్కారీ పనులు చేయించుకుంటారు. కృషి పండితులు అధికంగావండే ధాన్యపురకాల మీద ధ్యానం వహిస్తారు. సన్నరైతులు, వ్యవసాయపు కూలీలు రాజకీయ పక్షాలను, ముఖ్యంగా వామపక్షాలను చక్కిపోయినారు. వీరిద్వారా అనేక ఉద్యమాలకు ఎప్పటి కప్పుడు ఎంతో మసాలా దొరుకుతూనే వుంటుంది.

ఇంతేగాని, సర్వసాహాన్యమైన రైతుకు ఎరువు, పంచదార, కిరసనాయిల్ వగైరా సరసంగా దొరికించే నిర్మాణాత్మకమైన కార్యంలో పొరబాటునపాడా ఎవరూ నిమగ్నం కారుగదా!

రైతుకు రక్షణ ఉత్పత్తిదార్ల సహకారం వల్ల వస్తుంది. వినియోగదార్లతో సరసంగా వున్నందువల్ల రైతుకు హాయి వస్తుంది. ఉభయులు కలిసిన సహకార సంస్థలద్వారా ఇది సాధ్యం. సాత్మంగాకూడా ఇంచుక సంస్థలాపన చేయనవసరంలేదు. గ్రామంలోని వరవతి సంఘం, పట్టణంలోని విక్రయ సంఘం కలిస్తేచాలు, పని బరిగిపోతుంది.

కాని, ఇప్పుడు ప్రభుత్వ వంగంలో ఏదామాటి ఆర్థిక పద్ధతిమ్మంద్వారా గాని మంచి మంచివని అరుగుతుందనే విశ్వాసం మాకులేదు. అందువల్ల, సామాన్య జనంలోనుంచి విద్రైనా ఎవళ్ళకి మాత్రంగా ఇవ్వదిస్తుందేమోనని ఎదురు చూస్తున్నాము. మన వ్రజల భాగ్యమెట్టున్నదో?

ఇక ఇప్పుడు నవనే నాటకం పరికించండి. వెంగళరావులోనమాపోమైన సంపన్న రైతాంగం భూసంస్కరణలను అడ్డి చేయాలని, ఆ విధంగా వ్యవసాయాభివృద్ధికి ద్రోహం చేయావలసిందిగా కోరినారు. ప్రైవేటు రంగంలోని అత్యధిక భూసంస్కరణలను అమలుచేయడం ఆపుజేస్తే, మేమంత అన్యాయం జరుగుతుందని తీర్మానించారు. కాని, వాస్తవం ఏమిటి? భూసంస్కరణల వర్తమానం దశాబ్దాల క్రిందటనే సంపన్న రైతాంగానికి అందిపోయింది. పుట్టబోయే వారికి, విదాకులిచ్చుకొని ఈ వంచకాలు రిజిస్ట్రేషన్ ఆఫీసులో జరిగిపోయినవి! ఇప్పటి ప్రభుత్వం సంపన్నులకు అన్యాయం చేసేది ఏమిటి! అదిగించి చెదిరించి వారివద్ద నుంచి పార్టీనిధులు (అందులో వసూళ్ళు చేసేవారి వ్యక్తుల నిధులు) పుష్కలంగా వసూలు చేసేది తథ్యం!

ఇరవోతే, ఈ ప్రభుత్వం (తమ వ్యభుత్వం) ఎంతటి చిత్తశుద్ధితో భూసంస్కరణలను అమలు చేస్తుందో వారికి తెలియదా? ఇందిరాగాంధి రోజుల్లో మీరు ఆ పార్టీని అంటిపెట్టుకుని వున్నారు. ఆమె తన ప్రభుత్వాలచేత మీచుచేయించగలిగింది మీరికి తెలిసిపోయింది. దీనాపార్టీని వదిలి, ఇతర సోషలిస్ట్ – సర్వోదయ శక్తులతో కలిస్తే, ప్రధానమంత్రి పదవి కలుస్తుంది. ఆ దొక్కపార్టీ నడిమించే ప్రభుత్వం అప్పుడయ కరంగా వుంటుంది. గత్యంతరం కానరాదు కాంగ్రెసులోని అభ్యుదయ వాదులకు! వారున్నచోటనేవుండి, ఎక్కడున్నావే గొంగళి అంటే వేసినచోటనే వున్నాను అన్నట్లుగా వుండబోతుంది మీ పరిస్థితి. కాంగ్రెసే కార్యక్రమానికి విరోధులైనవారిని

—కాలమ 7వ చేటిలో

Visit:

**Kamadhenu Silks**

Chinna Bazaar — Nellore.

ARRIVED

NEW DESIGNS

IN

ALL VARIETIES

TEL: 346.

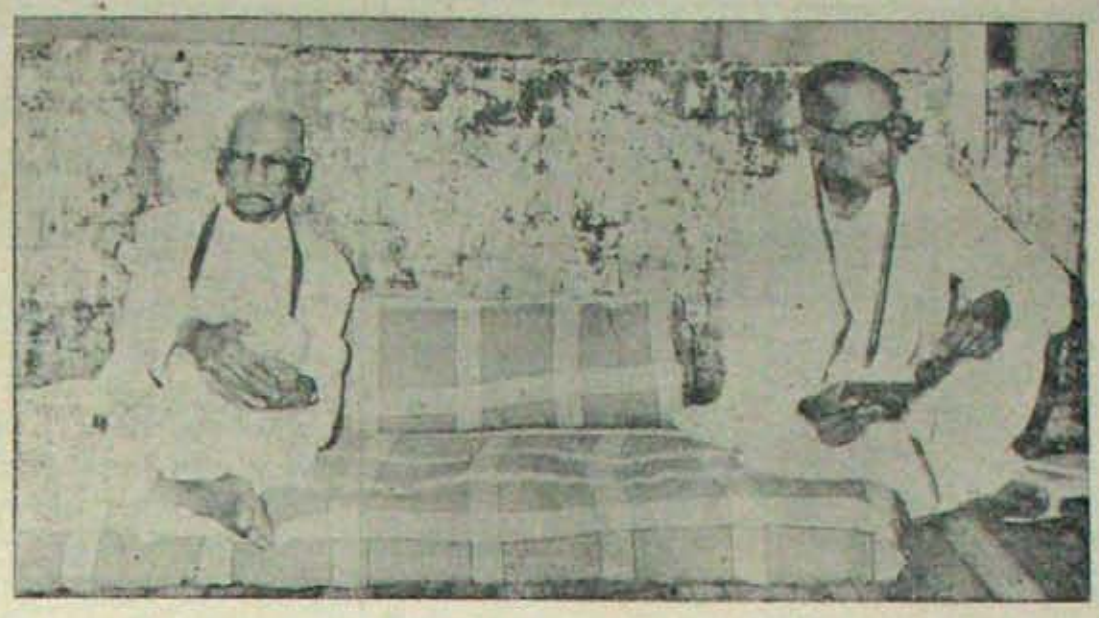

4 వేవి 'జమీన్‌రైతు' కొనంలో తుగిన కవితాగోష్ఠిలో తన అముద్రిత రచన 'ధైర్యమును చదువుతున్న శ్రీ బెజవాడ గోపాలరెడ్డిగారు. ఎదమవైపు శ్రీ తిక్కవరపు రామిరెడ్డి. 'ధైర్యమునిను పాత్రక రచించిన శ్రీ కొండం గోపాలరెడ్డిగారు 30 నిర్ణకరం ఇనుచదివిరి రచయిత. అయినాను హృద్యంగాను సరళంగాను సాగింది.

ధర హెచ్చుట హెచ్చుకారకే!

# 70 ఏళ్లనాటి ధరలు-

## -ఒక పరిశీలన

'ధర హెచ్చుట తగ్గు కారకే' నట! సుమతి శతక కారుడు సెలవిచ్చిన ఈ అర్థిక సూత్రం ఏ కంచమైన పట్టి అడ్డం మోకటుండదోము. ఈ ధర యందు ఏదైనా ఎప్పుడైనా హెచ్చవమ్ము తగ్గుటకారకే హెచ్చవమ్ము ఐతే ధర మాత్రం హెచ్చుటకారకే హెచ్చుతూంది! ధర లక్షణం పెరగడమేదాని తరగడం దిమాత్రమూ కాని మనకు ఊగదెలిని సమస్తుంచి తెలుసున్న నిజం. అందువల్లనే కాబోలు అరాశాస్పదం ధరలం, చుక్కలను కాకే ధరలు, మండిపోతున్న ధరలు...వగైరా 'నానుడు'లు చాలకలోకి వచ్చాయి!

ధరలు యి జీవ ల మరీ హెచ్చుగా హెచ్చడంవల్ల, జనానికది బొత్తుగా నచ్చక, దేశమంతటా ఆందోళనలు ఆరంభనులు ప్రారంభమయ్యాయి. రమ్యానిస్తు సోదరుడు దాన్నాక ఉన్మాదంగా తీసుకొన్ని దిగుమతి చేసుకోవడం వల్లనే ధరలు పెరిగాయని ఆరోపణలు చేస్తున్నారు. ఇటీవల అహోరాత్రాలు మంత్రి పార్థసారథి బడ్జెటు ప్రవేశపెట్టిన – 1971 మే–1973 జూన్ మధ్యకాలంలో అహోరవదార్థాల ధరలు 32 వంతులు పెరిగాయట! ఈ మాట బోకు ధరలవల్లనే అవ్యయంగా అతలాకుతలమైపోతుండిదానీ, బిడ్డరమల్లర ధరల్లో ఆ పెరుగుదల తలదిగి పోయేటంతగాలేదు.

మరి గమనించి పరిస్థితుల్లో అసలు ధరలు పెరగడమనేది ఎట్లా జరుగుతూంది, దానికేమైనా ఏకదారి డొంకావుందా, దాని రహస్యమేమిటీ అని ఆలోచిస్తే, కొంత వదిస్తే డొంకంతా కదలినట్లు దారా దారా విషయాలు బయటపడ్తున్నాయి. అ నీ ధరలు మొదట ఎట్లావుండేవి, ఎట్లా పెరుగుతూవచ్చి ఈ పరిమాణానికి వచ్చాయి అన్నది పరిశీలించాలంటే ఈ శతాబ్దారంభానికి వెళ్ళాలి; మన ముత్తాతలు కాలంనాటి ధరలేమిటో కూడా తియాలి. అప్పుడుగాని తెల్సుకోవలసినవన్నీ చూపక్రమ అర్థం కాదు.

మంచివిళ్ళ క్రితం సత్యానంద ధరలు ఎట్లావుండేవి, అనాటి పరిస్థితి ఏమిటి–అని తెలుసుకోవాలని ఏదో తంటాలుపడ్తుంటే ఒక దిన్న 'క్లూ' దొరికింది. దాన్ని పట్టుకొని మరికొంతమారం బాయేవ్యతికి, వి. ఆర్. కాలేజి ఆఫీసు గుమాస్తా శ్రీ ఎ. మహనూదనరావు యింట్లో 70 ఏళ్ళనాటి ధరలను నిండుగుండి దొరకంత సామగ్రి లభ్యమైంది. అతని పూర్వీకులు వీధి వెళ్ళి నుండవ్యాలో కొన్న వస్తువుల ధరల పట్టీ, ఇంటి ఖర్చుల వివరాలు వగైరా పాత కాగితాలు దొంతర్లు అనిక మీద 70 ఏళ్ళుగా భద్రంగా పదివున్నాయి.

** గోపి **

దొరికే మేడి మేడి అయిపోయే ఆ కొలం వత్రాయుండి నాపు కావల్సిన సమాచార సారం చిందులోదానికి మూటులోలు తల ఉద్దులు చేసుకోవల్సివచ్చింది!

1900 లో రాయలసీమా ఇమ్మడి కడపజిల్లా మధ్యతరగతి గ్రామాణ కుటుంబంలో జరిగిన పెళ్ళికి తెల్సిన సామాన్లు వాడికా ఒకటి పట్టే పాణం పోయేప్రాణంగా కనబడింది. దాన్నిండ్డి అవి వస్తువుల ధరలు వివరాలు, శేషంలో కర్చులూ చేసుకొంటే ఒక పట్టి తయారైంది. తర్వాత 1915 లో ఇంటి సామాన్ల పెళ్ళిళ్ళకు వాడికా ఒకటి దొరి

—కాలమ 7వ చేటిలో

"డైబిటాల్"

అతిమూత్రము, మధుమేహ వ్యాధులకు

రక్తపోటు, మూత్రము, ఆజ్ఞకము, మొదలగు వివిధరకాల భస్మములు వేరు చున్నవి. అనుభవపరీక్ష వాటి పూర్తి నివారణగమున్నది.

వెల్ల్ంచేము. 10 బోతుల ధర 10–25.

ఏ యస్ ఫార్మా

రాయచోటి – నెల్లూరు.

శ్రీ వేదగిరి లక్ష్మీనరసింహస్వామివారి దేవస్థానము

నరసింహులుకొండ – నెల్లూరుజిల్లా.

శ్రీ లక్ష్మీతాయార్ల తృతీయ వార్షిక లక్ష కుంకుమార్చన ఆహ్వానము

శ్రీ లక్ష్మీతాయార్ల ప్రీత్యర్థము సస్తి శ్రీ ప్రమాదీవత్సరము నుండిశ్రవ (అధివదిత్రమైన) శ్రావణమాస కృష్ణ పాడ్యమి శుక్రవారమునకు భరణి తే 24 8 73 వ దినమును లక్ష కుంకుమార్చన జరుపబడును. గనుక భక్తులు సకుటుంబముగా విచ్చేసి కైంకర్యములో పాల్గొనవలసిందిగా భక్తులు రూ 10/– (పది) చెల్లించిన వారి గోత్రనామములతో ఒక నూత్నవాహార్చన జరిపింది, మంగళ ప్రసాదము అందజేయుదుము. గనుక భక్తులు సై కైంకర్యములో పాల్గొని శ్రీ లక్ష్మీతాయార్ల కృపాపాత్రులగుదురుగాకొరుచున్నాము.

లక్ష కుంకుమార్చన కమిటి

శ్రీ అయితా సుబ్బరాయుడుగారు. శ్రీ మాధవగిరి మానుమాచార్లు.

శ్రీ యం. వేణుగోపాల్ (కార్యదర్శి)

కార్యక్రమము : ఉ. 5 గంటలకు తిరువారాధన, ఉ. 6 గంటలకు తిరుమంజనము, ఉ. 7 గంటలకు లక్ష్మార్చన ప్రారంభము, మ. 2 గంటలకు మహానివేదన, మంగళహారతి మరియు తీర్థ ప్రసాద 8 గంటలకు.

శ్రీ లక్ష్మీతాయార్ల పల్లకిసేవ

గమనిక : కాయికంగాని మరియార్థికంగాని ఈ దినవు తెలియని అభిమాని పంపే ప్రార్థన.

యం. వేణుగోపాల్.

16 189 కొన్నెగుంటవారివీధి – నెల్లూరు.

# నెల్లూరు వుచ్చిలేఖ

## విద్యార్థికుడు

### గోపాలరెడ్డిగారికి పిలుపు

శ్రీ బిజివాడ గోపాలరెడ్డిగారికి ప్రధాని నుండి శరీరద్వారా మళ్ళీ పిలుపు వచ్చింది. గోపాలరెడ్డిగారు హైదరాబాదులో శరీరాను కలుసుకొన్నారట; ఈ వారంలో ఢిల్లీకి పోవవ్యనుకుంటున్నారు.

గోపాలరెడ్డిగారికి వచ్చిన ఈ పిలుపు కర్ణాటకాంధ్రాగానాకు చారిత్రికంది. కాని విషయజ్ఞులందరూ– బయటా ప్రదేశ్ కాంగ్రెసును పునర్నిర్మించే బాధ్యత ప్రధాని గోపాలరెడ్డిగారిమీద పెట్టవచ్చు నేమోనని. కర్నూలు చంద్రమౌళి వగైరా తెలుగుయువ పాత కాంగ్రెస్ నాయకులందరూ కొత్త పిసిసి లో వుండవచ్చు నంటారు. 1953 లోకూడా గోపాలరెడ్డిగారు పిసిసి అధ్యక్షత్వం వహించి, రాష్ట్రంలో కాంగ్రెసును గట్టెక్కించి వున్నారు. అయితే గోపాలరెడ్డిగారు అధ్యక్షుడయి నప్పుడు ఫానుసభ్యు మధ్యంతరఎన్నికలొచ్చాయి. ఇప్పుడూవస్తాయా? ఏమోమరి!

### శరీర కార్యక్రమం

గవర్నరు నంబూదారు శ్రీ హెచ్. సి. శరీర 20, 21 తేదులలో నెల్లూరుజిల్లాలో పర్యటిస్తున్నారు. అనధికారికంగా తెలుస్తున్నదానినిబట్టి వారి కార్యక్రమ వివరం ఇదీ–

20-8-73 సోమవారం

ఉ. 9-40 కి ఒంగోలు నుండి కావలి చేరుకొని; ఆ స్వాగత బంగళాలో రిఫ్రెష్మెంట్-అనంతరం సాయంత్రం 5 గంటలకు రిక్షాల ప్రదానం.

11-00 గంటలకు నెల్లూరు చేరుకొని; జి.వి. గెస్టుహౌసులో అధికార, అనధికారులను కలుసుకుంటారు; 11-10 కి జి. వి. సమావేశంలో పాల్గొంటారు.

12-00 కలివెంపాళెం మండలిబిషత్తరం ప్రారంభోత్సవం.

మ. 12-50 కృష్ణపట్నం-రేవును గూర్చి అధికారులు, అనధికారులతో చర్చ.

1-30 నెల్లూరులో భోజనం.

2-00 సోమశిల ప్రయాణం; సా. 4-00 సోమశిల, ప్రాజెక్టు స్థలపరిశీలన, చర్చలు.

సా. 6-30 సాత్ మోహూరులో వాణిశ్రీ హైస్కూలు భవన ప్రవేశోత్సవం.

రాత్రి 8-15 నెల్లూరు ఆగమనం, విశ్రాంతి.

21-8-73 మంగళవారం

ఉ. 7-15 జి. వి. హాలులో – సెల్ఫ్ ఎంప్లాయ్‌మెంటు స్కీము క్రింద మంజూరు చేయుటకు; ఎంపికైన వ్యక్తులవారికి ధన సహాయం; మంగళ్ళ సహకార సంఘానికి వరికరాలు; మహిళా సహకార సంఘానికి చెందిన అనాథ స్త్రీలకు సహాయం; రిక్షా ట్రైవర్స్ కో-అపరేటివ్ సొసైటీ సభ్యులకు రిక్షాల ప్రదానం; దిన్నెపాడు వంపుసెట్లు రుణాలు; చేనేతవారికి అప్పులు – పంపకం. ఈ కార్యక్రమమంతా పది గంటలకు నిమిషాలట!

7-45 గజిటెడ్ అధికారుల క్లబ్బు భవనానికి శంకుస్థాపన.

7-55 ఎరువుల ఫ్యాక్టరీ ప్రారంభోత్సవం.

8-05 నేషనల్ హార్డ్ బోర్డ్ ఇండస్ట్రీస్ ప్రాకారంభోత్సవం.

8-45 మనుబోలులో హైస్కూలుభవన ప్రాకారంభోత్సవం.

9-15 చిల్లకూరులో హరిజన, గిరిజన హౌసింగ్ కాలని ప్రవేశోత్సవం వగైరా వగైరా కార్యక్రమాలు.

10–45 సూళ్ళూరుపేట బి. వి. లో పట్టాల పంపకం; 11–00 గంటలకు మద్రాసు ప్రయాణం.

### కలెక్టరు బదలీ రద్దు

కలెక్టరు బదలీరద్దులు నట్లు తెలుస్తున్నది. ఇంగ్లండులో ట్రైయినింగ్ అనంతరం ఓవియ్యగారే కలెక్టరుగా వస్తారట.

అసలు బదలీవృత్తరువులు పొరపాటున బరిగాయంబారు. ఓవియ్యగారు సెలవు పెట్టింది ఒకటిన్నరనెల అయితే, దాన్ని ఒకటిన్నర సంవత్సరమని పొరపాటున భావించి వేరొకరిని కలెక్టరుగా నియమించడం బరిగినదంబారు. ఇందులో ఎంత నిజముందో మనకు తెలియదు.

### నిరాహారదీక్ష

ప్రజలు కై ఆంధ్ర నినాదాన్ని మరచిపోకారేమోనని కాబోలు, ఆగస్టు 15 తేది సాయంకాల నిరాహారదీక్షలంటూ ఆది పారు. గాంధీబొమ్మవద్ద, ట్రాఫిక్‌కు అడ్డం లేకుండా, ఎండతగలకుండా ఒక గుడారం వేసుకొని, 54 మంది రోజంతారాహారంగా ప్రశాంతంగా కూర్చొన్నారు. శ్రీయుతులు జి.సి. కొండయ్య, ధనెంకుల నరసింహం, మరువూరు కోదండరామిరెడ్డి, నాయుడుపేట రాజగోపాలరెడ్డి; రేపాల చెంచయ్య వగైరా నల్గురు మహిళామణులు దీక్షలో పాల్గొన్న వారిలో వున్నారు. కె.వి.ఆర్., మేగోరె గారులు ప్రారంభంలో వుండినారటకాని తర్వాత పనులమీద పోయినట్టుంది.

బాకీయ పర్యవేక్షణను ఈ విధంగా కించపరచడం బాధ్యంగాలేదు. వారి ప్రాబ్లం వుండదలచుకొంటే, నిరసన తెల్ప దలచుకుంటే ఇతరరోజులలేవా?

### 84 మంది అరెస్టు

ఈదగాలి గూడవల్లో 6 మంది అరెస్టు గావింపబడగా, 78 మంది ఎస్. పి. ముందు లొంగుబాటైనారట. వీళ్ళందరూ ఒకవర్గానికే చెందినవారు.

ఈదగాలి గూడవ ఘటన – వేద వర్గ ద్వేషంగా చిత్రించబడినట్టుందికాని; వాస్తవంగా అది పందాయతీఎన్నిక స్పర్ధల కొనసాగింపు అంటారు. కానని సభ్యులనే వాళ్ళు, కాంగ్రెస్‌వాదులనేవాళ్ళు ఏ ఒక పక్షమో వర్గమో వహించి, ద్వేషాలు పెరగడానికి దోహదకరంకావడంకాకుండా, సర్దుబాటుకు సమైక్యతకు దోహదంకల్పించడం బాగుంటుంది. ఎట్టిగాలి అవరించకముందే సమైక్యతకు ప్రయత్నించడం అభిలషణీయం. ముత్తుకూరు వగైరా గ్రామాల అనుభవంతర్వాత ఈ హెచ్చరిక అవసరమవుతున్నది. పెద్ద రైతులనేవాళ్ళు కాలానుగుణంగా వ్యవహరించకుంటే ప్రమాదంలో చిక్కుకొనిపోతారు, జాగ్రత్త!

### దేశభక్తులకు సన్మానం

ప్రతిసంవత్సరంవలెనే, వెంకటాచలం సమితి ప్రెసిడెంటు శ్రీ రామిరెడ్డి వసంతరామిరెడ్డి, ఈ సంవత్సరమూ స్వాతంత్ర్య దినోత్సవంనాడు వృద్ధ దేశభక్తులను సన్మానించాడు. ప్రత్యేకంగా శ్రీ ఓబిగంటి వెంకటసుబ్బయ్యగారిని ఖద్దరు శాలువతో సత్కరించాడు. అల్పాహారందేకాదు, ఇతర ప్రసంగాలుకూడా వుండినాయి.

• • •

ఆగస్టు 15 తేది దాదాపు నలభైమంది నెల్లూరు దేశభక్తులను ప్రభుత్వం సన్మానించింది. వీరు పెరేడ్ గ్రౌండులో కలెక్టరు నుండి తామ్రపత్రాలను అందకొన్నారు. తామ్రపత్రాలు పొందినవారిలో కామ్రేడ్ ఓస్వాల్డ్ శంకరయ్యగారుకూడా వున్నారు.

### కాల్వకు గండ్లు

పెన్నానుండి కలిగిరి రిజర్వాయరుకు వచ్చే పెద్దకాల్వకు 2 తేది గండ్లు పడ్డాయి. ఒకప్రైతే 120 అడుగుల నడిబిన తెగిపోయింది. ఆ ప్రాంతమంతా జలమయమై పోయింది. పాలాల్లోవున్న పదివరిమేను పటుండాలవారు ప్రపంచంతో సంబంధాన్ని కోల్పోయారు. బుచ్చి ఎస్. బి. ఓ. రాత్రి ఐదళ్ళ ప్రయత్నంచి గండ్లను పూర్వస్థితికి తేకా, సిబ్బంది లేక్కపెట్టిన వారికి ఎలాంటి ప్రమాదం జరగకుండా పర్యటలు తిరుగుతున్నారు.

కాల్వకు గండ్లుపడి, ఆ ప్రదేశమంతా ముద్రమై, కొందరు ప్రాణాపాయస్థితిలో పడిపోగా, కొందరు పెద్దలు కాల్వకు సీరు తగ్గించి, రిజర్వాయరు ఎఫ్. టి. ఎల్. కాకుండా చేశారని ఎస్.డి.ఓ.ను నిందించారట. ఇది అన్యాయం. ప్రశంసించవలసిపోయారు, విమర్శించవద మేమంటి? తమాలపాకాన, ఇతరుల రక్షణ పట్టించుకోవడం ఎట్లా? కాల్వ ఇప్పటివరకూ నిండుతున్నది; రిజర్వాయరూ నిండుతున్నది.

ఈ కాల్వగట్లు – అత్యవసరంగా తోడుకు తూర్పుగా శిలావస్థలో వున్నాయి. వీటిని బలపరచేసి, రివెట్‌మెంటు కట్టించే నంవత్సరం వుంటున్నారు. ఈ విషయంలో పి.డబ్ల్యు.డి. శాఖ శ్రద్ధ వహించాలి.

### గవర్నమెంటు ప్లీడరు

నెల్లూరు గవర్నమెంటు ప్లీడరుగా శ్రీ మేనకూరు మోహనరామిరెడ్డి నియమింపబడ్డాడు. మోహనరామిరెడ్డి ప్రముఖన్యాయవాది శ్రీ మేనకూరు అదిశేషారెడ్డిగారి కుమారుడు; యువకుడు. ఇంతా ఇంత దిన్నవయస్సులో నెల్లూరులో ఎవ్వరూ గవర్నమెంటు ప్లీడరు కాలేదేమో! శ్రీ మోహనరాము మా అభినందనలు.

ఈవరకటి తొమ్మిదేళ్ళపాటు శ్రీ వి.వి. రమణారెడ్డి పూందాతనాన్ని చేశారు.

### మరణాలు

బాలిరెడ్డిపాళెం దాసి, కోటపల్లి ప్రముఖులు శ్రీ దువ్వూరు సుబ్బరామిరెడ్డి గత 30 తేది అకాలమరణం చెందాడు.

• • •

నవాబ్‌పేటకు, మైకావ్యాపారి శ్రీవల్లవ రెడ్డి సుబ్బరామిరెడ్డి మాతృదేవి శ్రీమతి మంగమ్మ 3 తేది కాలధర్మం చెందింది.

• • •

కావలి కాలేజి రెడ్డి స్త్రీ శాశ్వతనిధి దాతల్లో కాస్కూరు రామచంద్రరావు (50) 7 తేది మరణించాడు. 16 సంవత్సరాలుగా కాలేజిలో పనిచేస్తూ అందరి ప్రేమ గౌరవాలను చూరగొన్నవ్యక్తి రామచంద్రరావు.

వారి కుటుంబాలవారికి మా సానుభూతి తెలియజేస్తున్నాము.

### యాత్ర ముగించారు – దేహయాత్ర చాలించారు!

తూర్పుగోదావరిజిల్లా అనపర్తి గ్రామస్థులు కొందరు బస్సులో దక్షిణదేశయాత్ర ముగించుకొని తిరుగు ముఖంలో 13 తేది మెరుబాదలనక్రాస్ వద్ద బస్సు చెడిపోగా, అక్కడ అక్కడే మరణించారట. అందులో అర్జిరెడ్డి (30), కాశిబ్బాయి (30) అనువారు ఆ బస్సు క్రింద నిద్రిస్తుండగా, వెనుక నుండి ఒకలారీ వచ్చి చెడిపోయి నిండివున్న ఆ బస్సును గుద్దిందట; ఆ లారీ క్రిందనెపడి ఆ యిద్దరూ దుర్మరణం పాల

–కొరవ రెవ పేజీలో


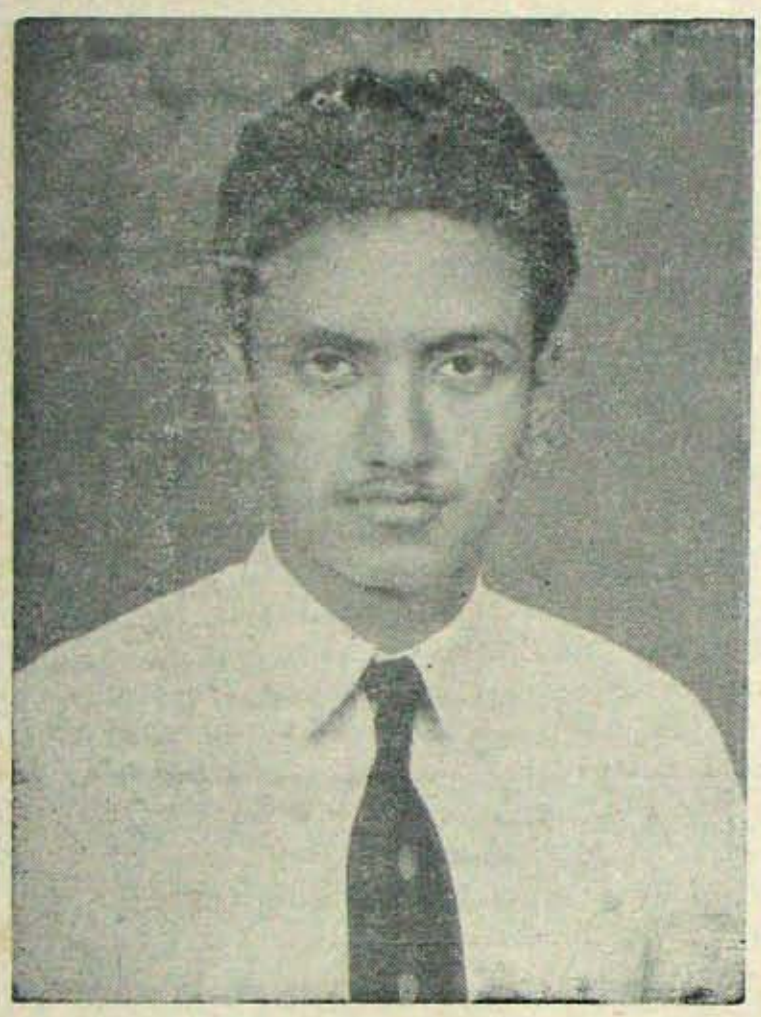

ప్రేమాంజలి

నవనీత మనస్కుడు

అంతస్తులు, ఆడంబరాలు, అరకొరలులేని

స్నేహ సౌజన్యవంతుడు;

ఆర్తులపాలిటి ఆప్తబాంధవుడు

శ్రీ పొన్నలూరు శ్రీనివాసులురెడ్డి

మమ్మలనంతా పిడి స్వర్గవాసియై

10వ తేదికి నాలుగేళ్లు నిండాయి.

ఈ చతుర్థ వర్ధంతి సందర్భంలో

మా ప్రేమాంజలి ఘటిస్తున్నాము

— ఇట్లు —

కాంటినెంటల్ మైకా ఎక్స్‌పోర్ట్స్ అండ్ ఇంపోర్ట్స్ కం.

కాంటినెంటల్ డ్రై ఎలక్ట్రికల్ సిబ్బంది, శ్రామికులు.

గూడూరు

మరియు నెల్లూరుజిల్లా జనసంఘము.

VOLTAS

Conquer the summer with Voltas

Voltas Opal

The roomiest 100-litre refrigerator
No. 1 in every feature

Tushar Water Coolers

The most durable,
a model to suit every need

CMV-49-103

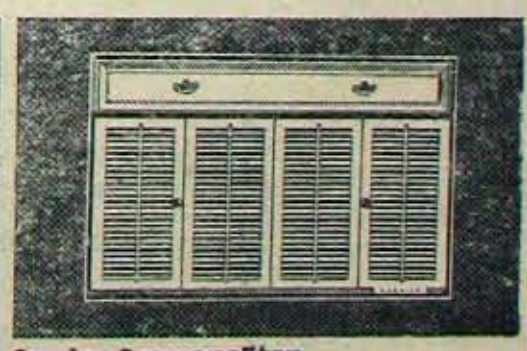

Carrier Cosmopolitan

The coolingest—the most advanced
1.5 ton room air conditioner

From Voltas:
No.1 in keeping cool

REDDY & REDDY

Phones: Office: 666 Res: 1100

NELLORE.

# హైదరాబాదు లేఖ

( మొదటిపేజీకొరవ

స్పష్టమై వుంటుంది. తను ఉద్దికి ఎగర లేదు; స్వర్గానికి అంతవున్నా ఎగరలేనని తెలిసేవుంటుంది. ఒక్కడిపై రాజీనామా చేసిన అసెంబ్లీ సభ్యుడు రత్నసభాపతి తాడుదేని వొంగరంగా ఎలాగ ఉన్నాడో కనపడుతున్నదికదా! ఆశాపాశాలన్నీ ఉడిగిన వెన్నెటి, పతింవల్లి వంటి వృద్ధ నాయకులు కాంగ్రెసు నుండి దూరంగా వుండి చేస్తున్న ''నిర్మాణాత్మక'' మైన కార్యక్రమం కనపడుతోంది. అన్నిటికీమించి, లచ్చన్నతోక వదులుకొని గోదావరి అద్దరి చేరాలనుకున్నవమర్థుడు ఉ. సి. కొండయ్య వంటి ''దిన్నవారు'' బి. వి. కి కనపడరు.

అందుకే బి. వి. ధైర్యంగా కాంగ్రెసుపై బహిరంగమైన తిరుగుబాటు చేయలేక పోవడం. కాంగ్రెసులో ఉంటూనే ప్రభన్న యుద్ధం చేస్తున్న ముసుగు పిరుడుగా యీయన కరన్నాలు ప్రసంగంలో చూపారు. డాక్టరు చెన్నారెడ్డి తెలంగాణాలో తనతో ఉండాడని అయన అనుకుంటున్నారేమో! అందరిని గంగలోముంచి తను ఒడ్డుకు యీదుకుని వెళ్ళే రాజకీయ నాయకుడు డాక్టరు అని బి. వి. కి తెలిసేసరికి కాలం పడుతుంది. అపులు దొరికేసరికి చేతులు ఎలాగూ కాలుతాయి.

కేంద్రనాయకులు యీ నాయకులను నమ్మకాని నది దాటాలనుకోవడంలేదు. ఎర్రెను అమ్ముకున్నా పట్టుకొయ్యను వారు పీకెయ్యను కలవడక పోవడానికి ఇదే కారణం. 215 మంది సభ్యులుగల పార్టీ నాయకుడుగా పి.వి. పరిస్థితంను అదువులో పెట్టలేని అసమర్థుడు అని రుజువయాక కూడా, అయన నాయకత్వమే రాష్ట్ర సమైక్యతకు ప్రతిబంధకమని, పి. వి. రాజీనామా చేయాలని ఉభయ ప్రాంతాల వేర్పాటువాదులు ఏకగ్రీవంగా కోరినా సమస్య పరిష్కారానికి నాయకత్వ సమస్యతో సంబంధంలేదని హైకమాండు స్పష్టీకరించింది. అంటే కేంద్ర ప్రభుత్వం, కాంగ్రెసు కార్యక్రమాచరకు - ప్రదేశ్ కాంగ్రెసుకూడా లేనంతగా - కాసననడా పక్షంగానూ, వ్యవస్థవక్షంగాను పి. వి. మే ఆంధ్రప్రదేశ్ ప్రతినిధి! వ్యక్తుడు కావున్నానేమోగాని నమ్మదగినవాడుగా పి. వి. ని కేంద్ర నాయకులు ఎంపిక చేసుకున్నారు. అందుకనే అయన రాజీనామా చేయాలని కోరడంకూడాలేదు.

నెల్లూరులో మొదట, తర్వాత గుంటూరులోనూ యీ వారం లో జరగబోయే అంధ్ర కాంగ్రెసు వేర్పాటువాదుల సదస్సుల్లో వీరు కేంద్రకాంగ్రెసు నాయకుల విశ్వాసాన్ని చూరగొనే ప్రయత్నం చేయాలి. ఉచితంగింజల అందోళనలు, ఉద్యోగస్తుల నమ్మకాలు వీరు రాజకీయ వాతావరణం కొంత ఎద్దలుగా నిర్ణయించుకోకూడదు. వ్యధాని ఇందిర రాజీయంగా దాలా బలముగా వున్నదని, అందుకనే ఆర్థికంగా ప్రత్యర్థులను దిక్తుచేయాలని ప్రయత్నిస్తున్నది.

ఆహార పదార్థాలు కొరతగా, దుర్భిక్షంగావున్న రోజుల్లో ఆహారపదార్థాల బోకు వ్యాపారం స్వాధీనం చేసుకోవడానికి ఆమెతీసుకున్న నిర్ణయం కాంగ్రెసులోనూ, బయటగల ప్రత్యర్థులపై దాడిగానే మనం తెలుసుకోవాలి. చాలామంది కాంగ్రెసు వారికే ఇది కంటక ప్రాయంగా వుంది. ఎందుకంటే కాంగ్రెసు బయట్లో వున్న పాత కాంగ్రెసు, స్వతంత్రపార్టీ వారు దీన్లంతా. కలకత్తా కాంగ్రెసు కార్యవర్గం తీసుకున్న నిర్ణయం ఇది. వున్మకరం పట్టింది అమలు చేయడానికి. ఈలోగా కమ్యూనిస్టులు దానిని తమ నినాదం చేసుకున్నారు. తీరా అమలుకు వచ్చేవరకు ఇది తమ అంగీకరించినదేనని కాంగ్రెసువారు మరిచిపోయారు. రేపు మళ్ళీ దారితప్పి, బుద్ధివచ్చి మధ్యనిషేధం పెడితే వీరంతా దానిని డి. ఎమ్. కె. కార్యక్రమం అని కూడా అంగీకరిస్తారు.

కరువుపనులు కొనసాగించాలి, చెరువులు ఇంకా తెరవాలి అని తీర్మానాలు చేసే ఈ వేర్పాటు కాంగ్రెసువాదులు కాంగ్రెసు అధిష్టానవర్గం ఆమోదంతో జరుగుతున్న ఆహారదినుసుల బోకు వ్యాపారానికి స్వాధీనం చేసుకోవడానికి ఆమోదంతెలుపరేమి? కటికిపాటి ఏనాడో చెప్పాడు- ప్రతికివున్నవారిపై విశ్వాసరాహిత్యాలు, చచ్చినవారికి సంతాపసభలు ఆంధ్రుల సాంప్రదాయమని! తాము కాంగ్రెసులోనే వుండాలి; అధిష్టాన నాయకుల కార్యక్రమంపట్ల ఉదాసీనత చూపాలి. మొదటిది ఎలెక్షన్లలో టిక్కట్టు కోసం; రెండోది ఓట్లు కోసం. పరిష్కారమార్గం వీద్దైనా ప్రజలచేత వీరు ఎలాగ ఒప్పించగలరు? అంతేకాదు- ప్రభుత్వ పాలసీలను సమర్థించాల్సినది మంత్రులు. ఈపాలసీలు అమలుకు వచ్చేసరికి తాము మంత్రులం కాకుండావుంటే విమర్శించవచ్చునే హక్కు తమకు దిగుల్చుకోవాలనే యీ వేర్పాటువాద నాయకుల అభిలాష.

ఆంధ్ర కాంగ్రెసు వేర్పాటువాద నాయకులు తమ వైఖరి ఇదమిత్థమని తేల్చి కొనేవరకు రాష్ట్ర రాజకీయ సంక్షోభానికి కేంద్రనాయకులు సముఖక చూపరనేది నిర్వివాదము. చెప్పుతున్న లెక్కల ప్రకారం మొత్తం కాంగ్రెసుపార్టీలో వేర్పాటువాదులే కదా ముఖ్యం. ఐక్యవంటి చేతికి వచ్చేనాటికి- అంటే అక్టోబరు నవంబరు లోగా – పరిష్కారమార్గం కుదరకపోతే ఈసారి రాష్ట్ర పరిపాలన గడువు పూర్తయేనరికి శాసన సభ రద్దుచేయడం తప్ప మరొక గత్యంతరం ఉండదు. వచ్చే ఎన్నికలకు ఉభయ ప్రాంతాలలోనూ కాంగ్రెసు వారంతా సమైక్యతావాదులుగానే ఎన్నికల్లో పోటీ చేయాల్సివస్తుంది. యువక భాగ్యవంతులు చాలామంది కాంగ్రెసు పక్షం అవుతారు; వారితో యీ ముసలి వేర్పాటు వీరులు పోటీపడాలి.

వేర్పాటువాదులు కాంగ్రెసులోనే ఉండాలనే బసిరెడ్డి ప్రభృతులున్నారు. వారి చిత్తశుద్ధివట్ల అగ్రనాయకులకు సదభిప్రాయం వుంది. కాని వారు తమ నాయకుడు బి. వి. పట్ల నిష్కర్షమైన వైఖరి అనుసరించాలనే వారే. కాంగ్రెసునుండి తమలోకూడా అందరిని తీసుకుపోవాలనే బి. వి. మొదటంగువారి ఎత్తుగడలు ఫలించలేదు. వీరందరూ మనసా, వాచా, కర్మణా కాంగ్రెసు వారంటేగాని రాష్ట్రసమస్య పరిష్కారం కాదు.

అందరని నెల్లూరు, గుంటూరు సదస్సులు పరిష్కారం చేయాల్సిన విషయాలలో కాంగ్రెసు కార్యక్రమాన్ని తుచ తప్పకుండా శిరసావహించడానడం ముఖ్యం కావాలి. రాష్ట్ర సమస్య పరిష్కారంకూడా ఇందులో ఒకభాగం కావాలి. పగలకు ఆమోదయోగ్యం కావాలనవచ్చుగాని, ''వారికి అంగీకారం అయితేనే''– అనేది నాయకుల అంతస్తుకు తగినదికాదు. అది పలాయనవాదం. ఇంతవరకు మనదేశంలోనూ, ఎన్నోదేశాల్లోనూ ఎన్నికలు జరుగుతున్నాయి. ఓడిపోయిన పార్టీలు– మనదేశంవరకు జననంమం, స్వతంత్ర, ఉభయ కమ్యూనిస్టుపార్టీలు– తమ కార్యక్రమాలు ప్రజలకు అంగీకారం కాలేదని మకాణాలు రట్టుకొనిపోయాయా? ''ప్రజల తెర'' మరుగున దాగుకొనడంమాని ఆంధ్ర కాంగ్రెసు వేర్పాటువాదులు నెల్లూరు, గుంటూరు సదస్సులలో కాంగ్రెసులో వుండడమో, మానడమో తేల్చేసుకోవాలి. వేర్పాటువాదం కారణంగా వారు కాంగ్రెసునుండి బహిష్కరింపబడనిమాట నిజమే కాని, మిగతా ఆర్థికకార్యక్రమాలకు అడ్డు తగులుతున్నందుకు జరగబోయే ''సాంస్కృతిక విప్లవం'' లో (ఇండియన్‌స్టయిల్‌లో) వారందరూ బహిష్కృతులు కావడం నిశ్చయం. రాష్ట్ర రాజకీయ సంక్షోభానికి పరిష్కార మార్గం నిశ్చయమయేలోగానే యిది జరుగుతుందికూడా!

(4వ పేజీ కొరవ)

యార్థం. చనిపోయిన ఇద్దరూ ముగురు విద్యల తండ్రులు.

ఈ ప్రమాదాలు, చావులు రోజురోజుకు ఎక్కువైపోతున్నాయి.

## 'సుఖలత'

సాహసోపేతులు నెలకొల్పిన ఈ మెడికల్ ఏజన్సీకి 2వేది శ్రీ అనం వెంకటరెడ్డి ప్రారంభోత్సవం జరిపారు. 'సుఖలత' జయలతకావాలని శుభాకాంక్షలు తెలియ జేస్తున్నాము.

## నెల్లూరు బజారు

| | | |
|---|---|---|
| మొంగొలకులు | పుట్టి 18 | 760-00 |
| దొంగనంబర్లు | ,, | 660-00 |
| ఐ. ఆర్. 20 | ,, | 650-00 |
| నజ్జలు | ,, | 1000-00 |

# జనవాణి

2వపేజీకొరవ

కను పబ్లిసిటీ కార్యాలు భారీయెత్తున చేస్తున్నదని అనిపించింది. దేశవ్యాప్తంగా ఇలాంటి కార్యక్రమాలకు ప్రభుత్వం పెట్టుస్తున్న ఖర్చు ప్రజాధనాన్ని దుర్వినియోగం చేయడమే! దేశంలో కోట్లాది వ్యవసాయకార్మికులు పనుల్లేక పస్తులుంటే, వారికి పనులు చూపక ఇట్టాంటి దండగమారి పోడాలకు ధనం ఖర్చు చేయడం హాస్యాస్పదం! కొండవిట్రగుంట చెరువు మరమ్మత్తు వగైరా పన్లు అక్కడి వ్యవసాయ కార్మికులకే అప్పగించివుంటే ఎన్ని కుటుంబాలు బాగుపడివుండేవోకదా! ఇందిరాగాంధి పోకేస్ పోపలిజం లాగా ఈ కరువు పోరాటంకూడా పోకేస్ విధంగా వుంది!

ముంగమూరు -పి. వెంకటరమణయ్య

★

## ఎవరు బాధ్యులు?

రోజంతా కష్టపడి పనిచేసినా కడుపు గడవని పరిస్థితి దిగ్భ్రమించి కష్టజీవికి! రు 1-50 లు పెట్టి సేరు బియ్యం కొంటే, మిగిలిన డబ్బుతో పప్పుదినుసులు కొనడం సాధ్యమా? కనీసం గంజిపోసుకొని మిరప కాయ నంజుకోవాలన్నా ఆ మిరపకాయలూ మళ్ళీమిది చేరివున్నాయి!

ధరలు తగ్గిస్తాం, బ్లాక్ మార్కెటీర్లను శిక్షిస్తామని నాయకులు, అధికారు చేస్తున్న ప్రకటనలు వుత్త ప్రగల్భాలుగానే వుంటున్నాయి. ఈ అయోమయ పరిస్థితుల్లో వీధా విక్కీ తెగించి, దొంగతనాలకు దిగితే అందుకు ఎవరు బాధ్యులు? దేశాన్ని ఈ దౌర్భాగ్యస్థితికి తెచ్చిన రాజకీయనాయకులు, అధికారులు కాదా?

నెల్లూరు — కొడవలూరు ప్రసాద్

★

## గూడూరు బస్టాండు

ఎన్నో ప్రాంతాలకు కూడలిగా, అన్ని వైపులకూ ప్రయాణించే జనంతో ఎప్పుడూ రద్దీగావుండే గూడూరు బస్టాండులో ప్రయాణీకులకు కనీస సౌకర్యాలనుకూడా మున్సిపాలిటీ ఏర్పరచలేకపోతున్నది. ప్రయాణీకుల పెద్దు రెండు వుంటే అవి ఇటీవల కాలిపోయాయి. తిరిగి వాటినిరట్టించాలన్న ప్రయత్నమే వున్నట్టులేదు. విద్దా పాపంతో స్త్రీలు ఎండలో వానలో బస్సుల కోసం పడిగాపులు కాచే దృశ్యాలు చూస్తుంటే గుండె నీరైపోతుంది. సంపన్న ప్రాంతంగా పేరొందిన గూడూరుకుకూడా ఇంతటి దౌర్భాగ్యమా అనిపిస్తుంది. మున్సిపాలిటీ ఇకనైనా మేల్కొని, వర్షాకాలంలో నైనా ప్రయాణీకులకు యిబ్బంది కలగకుండా పెద్దు రట్టించడం అవసరం.

నెల్లూరు — కె. పద్మనాభయ్య

---


## శ్రీ విజయ ఫైనాన్సు కార్పొరేషన్

Regd. No. 2623

నెల్లూరు-1

### పెనిఫిట్ కం సేవింగ్స్ స్కీము

19th Draw 30-5-73

1) 1286 ఎ. వి. సుందరరాజులు, నెల్లూరు
2) 1034 వి. వీరాస్వామిరెడ్డి, నెల్లూరు
3) 55 వై. ఆలోక్ కుమార్, ఇందుపూరు
4) 743 కె. సుందరరామయ్య, మద్రాసు.
5) 395 కె. మద్రాసురాజు, కడప.

20th Draw 30-6-73

1) 1496 మంజు మెడికల్స్, నెల్లూరు.
2) 342 ఎ. ఎం. ఎం. కుమార్, నెల్లూరు.
3) 296 పి. కృష్ణమూర్తి, నెల్లూరు.
4) 626 పి. రామబ్రహ్మం, కావలి.
5) 1245 డా॥ కె. నారాయణయ్య, నెల్లూరు

21st Draw 30-7-73

1) 848 ఎస్. శ్రీనివాసరావు, నెల్లూరు.
2) 101 విజ్రారు బుజ్జయ్య, ఇస్కపల్లి.
3) 239 కె. సాంబయ్య అండ్ కం. కావలి
4) 1163 కె. వి. సి. సుధాకాణి, నెల్లూరు
5) 847 కె. సుధాకాణి, కల్లూరిపల్లె.


---

కాకినాడ 1-వ అడిషనల్ సబార్డినేటు జడ్జి కోర్టులో

S C 491/70 E P 4 8/71

మెయను మల్లిఖార్జునరావు –పిటిషనర్.

కావి సత్యం –ఎదిరిపెంటుదెచ్చారు.

పై నెంబరు పిటీషన్ నిమిత్తం వ్యక్తిగా వాది తాలూకు యీ దిగువ పేర్కొన్నాలు దాఖలా స్థిరాస్తి పై కోర్టువారి యెదుట తే 30–8–1973 దిని వుదయం 11 గంటలకు బహిరంగముగా ఎం స్తి హారు చేయుటకు లోబర్చి వేలం వేయబడును. వలయువారు వచ్చి పాడుకోవచ్చును.

పేర్కొన్నాలు: తూర్పుగోదావరిజిల్లా పిఠాపురం తాలూకా, పిఠాపురం నమునిస్టా రులో చేరిన పాన్నాడ గ్రామం తాలూకు ప్రతివాది తాలూకు పట్టా నెం 325, సర్వి నెం 283 రు పూచా. యం 3-64 శెంట్లులో యు 1-10 ట్లు (0.40 హె) రు మాద్దులు– [తూ] వేగిశెట్టి సూర్యారావు, కావి దిన్న వెంకన్నగార్ల భూమి, [ప] వుంత, [వు] యీ నెంబరులో కావి నారాయణమూర్తి భూమి, [ద] తెలగంశెట్టి వెంకటనలం కుటుంబం తాలూకు భూమి. సదరుమాద్దుల మధ్యస్తమయిన యు 1-10 (0.10 హె.) మాయిడిశోభ అందలి నానావిధ ఫలవృక్ష ములు యావత్తు యీమిమెంటు హక్కులు సహా– వాది కిమ్మత్తు: రు 550-00.

వాది కిమ్మత్తు తనఖాకులోబర్చి రు 50-00.

అమీనా కిమ్మత్తు: రు 1100-00.

షరా: తే 14-8-67/16-8-67 తేదిని ప్రతివాది వగయిరాలు మొగుసు నారాయణ మూర్తిగారిపేర రు 500 లకు నెల 1-కి నూటికి 0-50 పైసలు తెలుగు వడ్డీతో తీర్చు టకు వ్రాయించి యిచ్చిన అస్వాధీనపు తనఖా లోబర్చి వేలం వేయవలెను.

—మండవల్లి సత్యనారాయణ.
పిక్రిహోల్డరుతరపు అడ్వకేటు

---

ఆత్మకూరు డిస్ట్రిక్టు మున్సబుకోర్టులో

O. S 139 of 73

కావూరి వెంకటసుబ్బమ్మ –వాది.

దామెర అర్కవనాయుడు –ప్రతివాది.

ప్రతివాదికి దావానోటీసు

పై నెంబరున వాది మీమీద ప్రాంనరి నోటు బాకి కాయిదుంకొనునిమిత్తం యీదావా దాఖలుచేసి యున్నందున మీరు నో టీసు నిమిత్తం తే 20–8–73 దిని వాయిదాయియి వున్నది. గనుక ఆ దినం వగలు 11 గం॥ పై కోర్టుకు హాజరుగారున్న ఎడ్పుపార్టీగా సదరు విషయము మీ పరోక్షమందు తీర్మానించబడును.

—కోట శ్రీరాములు.
వాది అడ్వకేటు

---

ఆత్మకూరు డిస్ట్రిక్టు మున్సబుకోర్టులో

O. S No 18-73

దివెళ్ళ వెంకయ్య –వాది.

గుంజి రామయ్య –ప్రతివాది.

వాదికి సివిల్ల చెందవలసిన ప్రోనోటు బాకి కాయిదుంకొనుటకు యీ కోర్టులో సివిల్ దావా వేసియున్నందున సిరు నో టీసు నిమిత్తం తే 22–8–73 దిని వాయిదా వేయబడియున్నది. కనుక సదరు తేదిన వగలు 11 గంటలకు పై కోర్టులో హాజరయి అడ్జేపణలు వున్నయెడల తెలుపు కొనేది. లేనియెడల నివకోక్షమందు తీర్మానించబడును.

—కె. చెంచయ్యచౌదరి. వాది అడ్వకేటు.

---

Executive Engineer's Office
Zillaparishad, Nellore 10 8 73

**TENDER NOTICE**

**No. 10/73**

Sub: Supply of P V C. Pipes and other specials to P W S Schemes quotations called for-regarding

Sealed quotations for supply of P V C pipes and specials of various diametres are invited by the Executive Engineer, Z P Nellore at his office upto 4 p m on 25-8-73 and will be opened on the same day at 4-15 p m. in the presence of tenderers or their agents. Applications will be received up to 23-8-73 at 5 p m

(2) Tender documents will be issued on 24-8 73 during office hours to the intending tenderers on application in writing accompanied by the treasury chalan towards the cost of schedule to the credit of "Nellore Zilla Parishad general funds, and another chalan towards sales tax to the credit of "XII A general sales tax for Rs 10 and Rs 0-30 paise respetively. The amounts are not refundable under any circumstances

—T RAMACHANDRA RAO,
Executive Engineer, Z. P. Nellore.

---


## విచ్చేయండి!

**ఢిల్లీ ప్రేదర్శన పోరూమ్**

**చెంచురామానాయుడు బిల్డింగ్స్**

సుబేదారుపేట :: నెల్లూరు.

అనంతానంతమైన పాత్రసామానులు, ఊరగాయల జాడీలు ఒకటేమిటి ఏ వస్తువులు సరసమైన ధరలకు విక్రయించబడును. (పాత్రసామానులు కాడుగకు ఇవ్వబడును.)

## ప్రకటన

మా కర్లయింటిమీన్నూ కనిగిరిగ్రామ కాపు కస్తూరాంమన్నూ అగు పైడిమర్రి లక్ష్మణ స్వామి కార్య తులశమ్మయిమన్నూ ఆమె కుమార్తను వెంకటేశ్వరరావు, వెంకట రామారావుగార్లు యేకసంతారముగా వుండి నారు. మా కర్లయింటి కుమారుల్లో పెద్ద వాడను పైడిమర్రి వెంకటేశ్వరరావు మా కుటుంబంలోనుంచి వైదొలగి తనకి కుటుంబం కాలాపు స్థిరచరాస్తులలో గల భాగము పూర్తి పరిష్కారంక్రింద మా కర్లయింటివల్ల రూ 5000-00 అయిదువేల రూపాయలు తీసుకొని మా కర్లయింటిపేర తే 2-8-1973 దిన హక్కు విడుదల వత్రమును వ్రాయించి రిజిష్టరు చేయించి ఇచ్చినాడు. పై విధముగా సదరు వెంకటేశ్వరరావుపు మా కర్లయింటి కుటుంబ స్థిరచరాస్తులతో హక్కు అంతరించినది. తనకి అంచు యేలాటి హక్కులు లేవు. కావట్టి యింటిమూలకముగా యెల్లరికి తెల్పుట నిమిత్తము పైడిమర్రి లక్ష్మణస్వామి కుమారుడు వెంకటేశ్వరరావుకు ఆ ప్రకారం ఇచ్చినగాని, తనకివలన మా కర్లయింటి అస్తినిగురించిగాని యిట్టివత్రములు పొందిన గాని అవి మా కర్లయింటి కుటుంబ స్థిరచరాస్తులనుగాని, మా కర్లయింటినుగాని బైండు చేయనేరవని యీ ప్రకటనద్వారా తెలియచేయడమయినది.

—వి. వి ఎల్ నారాయణరావు
అడ్వొకేటు.

## నెల్లూరు జిల్లా పరిషత్

## ప్రకటన

1973 – 74 సం॥లో నెల్లూరుటౌనులో నడుపబడు సాంఘికసంక్షేమ కుట్టు శిక్షణ కేంద్రములో శిక్షణపొందుటకు షెడ్యూల్డు కులమునకు చెందిన, స్త్రీ అభ్యర్థులనుండి, దరఖాస్తులు 30-8-73 తేది లోగా కోరడ మైనది. నదరు అభ్యర్థుల వయఃపరిమితి 31-8-73 కి 18 సం॥ పూర్తియై 30 సం॥ లకు మించక, కనీసం 5 తరగతి ఉత్తీర్ణులై యుండవలెను. అభ్యర్థినులు, పాస్‌పోర్టు సైజు ఫోటో దరఖాస్తు పారమునకుజత పరచవలెను. అనుదించబడిన అభ్యర్థినులు నిర్ణీతమైన శిక్షణ 12మాసములు పొందవలెను. శిక్షణకాలములో అభ్యర్థినికి, నెలకి 1-కి రూ 25 ల చొప్పున స్టయిపండు ఇవ్వబడును.

దరఖాస్తులు నెల్లూరుజిల్లా పరిషత్ ఆఫీసు నందు నెల్లూరువారికి 30-8-73 లోగా అందు కొనునట్లు పంపవలెను. పై చెప్పబడిన తేదిలోగా చేరని దరఖాస్తులు అంగీకరింప బడవు.

1) దరఖాస్తుదారుని పేరు (పూర్తిపేరు)
2) తండ్రి, భర్త పేర చోషకుని పేరు మరియు చిరునామా.
3) తండ్రి, భర్త, పోషకుని సంవత్సరాదాయము.
4) ప్రస్తుత చిరునామా.
5) శాశ్వత చిరునామా
6) పుట్టినతేది మరియు స్థలము
7) విద్యార్హతలు
8) కులము.

ఇంటర్వ్యూకి పిలువబడు అభ్యర్థినులు, వారి స్వంత ఖర్చులతో హాజరు కావలెను. దరఖాస్తు పారములకు గజిటెడ్ అధికారిచే అటెస్టు చేయబడిన, ఈ క్రింది కనబరచిన సర్టిఫికేటు, నకళ్ళు, జతపరచి పంపవలెను. అట్లు జతపరచని దరఖాస్తులు పరిశీలించబడవు.

1) విద్యార్హత సర్టిఫికేటు.
2) పుట్టినతేది సర్టిఫికేటు.
3) క్యాస్టు-సర్టిఫికేటు.

మొత్తము ఖాళీల సంఖ్య 20

**యం నరసింహారావు**
జిల్లా సోషల్ వెల్‌ఫేర్ ఆఫీసరు.
(సాధారణ) నెల్లూరు.

## ప్రకటన

సామాన్యులందరికీ తెలియు చేయడమేమనగా బాలాజినగర్‌లోనిఅనెక్సు మెంటు నెం 3504 కు గల యిల్లు, ఖాళీ స్థలము నావశమున్నది. నేను నా ప్రథమ కుమార్తె అయిన దేవళ్ళ రమణమ్మ పేర వుంచివున్నాను. అమెకు ఆ ఆస్తియందు యేలాటి హక్కులులేవు. వీలాటి పరాదీన మును చేసినా చెల్లవు. నన్ను బద్ధపరచవు.

—వుప్పు గురవయ్య.

**ఆత్మకూరు డిస్ట్రిక్టు మునసబు కోర్టులో**
**E P 26 of 72 NO S 118 of 61**
చల్లా అదెవనాయుడు (డైడ్), చల్లా సుబ్బమ్మ వగైరాలు -(తిహోలు) వామలు దామెర అక్కవనాయుడు-(డెడి)ప్రతివాది

— వేలం ప్రకటన —

తే 27-8-73 దిన పగలు 11 గం॥ మొదలు సా॥ 5 గంటలు లోపున క్రింది షెడ్యూలు దాఖలా స్థిరాస్తి పై కోర్టువారి యిమట బహిరంగముగా రహాలం జరుప బడును.

షెడ్యూలు : నెల్లూరు రి. డి. యిలాక, ఉదయగిరి సబ్ రి. డి. లో చేరిన, ఉదయగిరి కాలాకా, శింగారెడ్డిపల్లె గ్రామములో ప్రతివాది (డెడి) చుక్కు అనుభవము గల్గిన స్థిరాస్తి వివరము:-

1) నెం 35 రు పట్టా, స. నెం 103/8 రున యు 0-90 శెంట్లు మాగాణి భూమికి హద్దులు: [తూ] రామిరాలువ, [ద] పంట కాలువ, [ప] కొప్పనాతుల పుల్లయ్య, [ఉ] దుగ్గిరెడ్డి వెంకటసుబ్బయ్య.

డి. హో. క్రయం : రు 900 లు.
అమీనా క్రయం : రు 2700 లు.

2) నెం 35 రు పట్టా, స. నెం. 53/6 రున యు 1-10 శెంట్లుకు హద్దులు: [తూ] పలసానిచాంద్ర భూములు, [ద] దింతంరెడ్డి శేషయ్య, పేరమ్మగార్ల కాలాకు భూమి, [ప] రామిదాపి [ఉ] వాగు. మాగాణిభూమి.

డి. హో. క్రయం : రు 1100 లు.
అమీనా క్రయం : రు 3300 లు.

3) నెం 35 రు పట్టా స. నెం 86/19 రున యు 0-71 ట్లు మెట్టభూమి.

డి. హో. క్రయం : రు 100 లు.
అమీనా క్రయం : రు 200 లు.

4) ఉటో గ్రామంలో ప్రతివాది జె. డి. కాలాకు యిల్లు, ఖాళీస్థలముకు హద్దులు: [తూ] పెలిగోటి అక్కవనాయుడు యిల్లు, [ద] పంచల సుబ్బయ్య కాలాకు భూమి, [ప] గొర్ల వెంకటయ్యవామంచొట్లు, [ఉ] బజారు. యీ హద్దులోని 8 అంకణముల కట్టుబడిగల పెంకుటిల్లు, ఇంటి అడుగు స్థలము, ఖాళీస్థలముతో సహా 28 అంకణములు, ఇంటికి అమర్చబడిన తలుపులు, ద్వారబంధనములు, పైకప్ప సామానులు వగైరాలతో సహా.

డి. హో. క్రయం : రు 1000 లు.
అమీనా క్రయం : రు 2500 లు.

—కోట శ్రీరాములు.
డి. హో. ల అడ్వొకేటు.

**దావా సమను**
**చీరాల డిస్ట్రిక్టు మునసబు కోర్టులో**
**O S 604 of 1972**
పరుచూరి కృష్ణమూర్తి. —వాది.
చుండి తిరుపతయ్య S/O వీరయ్య, సాకిన చిలకచారిపేట. —ప్రతివాది.

ప్రతివాది అనేవారికి—

వాది పైనుండు పరిహారం నిమిత్తము దావా వేసినాడు. గాన సదరు దావాలో మీరు హాజరగుటకు నోటీసు నిమిత్తం తే 22-9-73 దిని వాయిదా వేసినారు సదరు తేదీ ఉదయం 11 గంటలకు మీరు గాని మీతరపున పక్షులద్వారాగాని హాజరై అభ్యేపణం తెల్పకపోనియెడల మీ పరోక్ష మందు విమర్శచేసి తీర్మానింపబడునని ఇందుమూలముగా మీరు తెలుసుకొనవలెను.

—వి. వి. రామయ్య, వాదిఅడ్వొకేటు

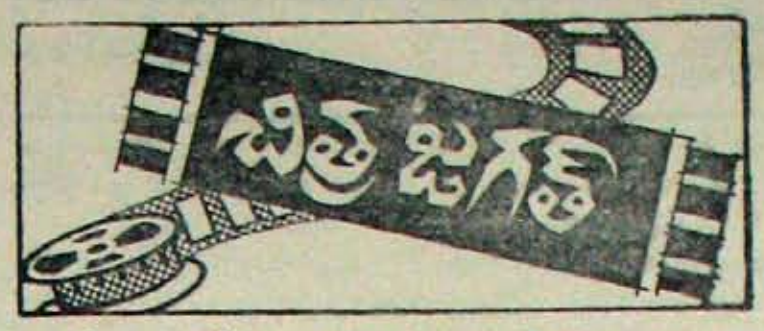


★ 'దేవుడుచేసిన మనుషులు'–కెమరా, దర్శకత్వం,సంగీతం–అన్నీ బాగున్నాయి
★ ఊర్వశి శారదకు నిర్హేతుకప్రకాశం సన్హానం
★ 'పండంటికాపురం'అవార్డుకుఎట్లా అర్హం?
★ వసంతకుమారరెడ్డి' పూలమాల' సిద్ధం!
★ నెఫ్టా హోటీలు–బహుమతులు

### దేవుడుచేసిన మనుషులు

కృష్ణ ఏ చిత్రం నిర్మించినా భారీతనం నిర్మించడం అలవర్చుకున్నాడు. ఇది మొదటి వానినే ప్రారంభించగను అనుకొనిన. 'పంచ్రతేఖ' చిత్రాన్ని అయన చాలా భారీ మొత్తాన నిర్మించాడు. ఆ చిత్రం పనూళ్ళ చెప్పనందికాదంత! ఆ విషయం మొదలు కొని, చానవ చిత్ర నిర్మాణంలో >pend more Earn more అనే సిద్ధాంతాన్ని అనుసరించాడు. అలాగే అయనకు విజయ వరంపరలే ఎదురైనాయి!

కృష్ణ 'అగ్నిపరీక్ష' చిత్రనిర్మాణం నుంచే ఎక్కువ ఖర్చుపై అలవాటుపడ్డాడు! 'మోసగాళ్లకు మోసగాడు' సమయంలో బాబ్‌డార్స్‌కు ధార్ ఎదారిపరచు చెళ్ళాడు! వచ్చినిటి దింప తెలిసిన కృష్ణ ఆ చిత్రానికి మంది ప్రచారంకూడా చేశాడు. దానివల్ల ఫలితాన్ని పొందాడు.

ఇప్పుడాయన నమర్పించిన 'దేవుడు చేసిన మనుషులు'కూడా చాలా భారీ చిత్రం. నాగేశ్వరరావు, రాజబాబు, శోభన్ బాబు మినహా మిగతా నటులంతా చిత్రంలో వున్నారా అనిపిస్తుంది. అనిపించకపోయినా ఉన్నారుకూడా. పిరుదాలకు మనుషులు, మంజుల గెస్ట్‌గాకూడా కనిపించారు.

కథలో కొత్తదనం లేకపోయినా, ఈనాడు పశ్చిమాదిలో జరుగుతున్న దేవకాంత్రగాల దొంగతనాలు, వాటిని విదేశాలకు తరలించటం బ్యాక్‌గ్రౌండ్‌గా తీసుకొని, అంచు లో విస్తృతంలోనే చని పోయాడనుకున్న కొడుకు, తనకు తండ్రికి కూడా తెలియకుండా, అచేయింట్లో వరాయి వాడుగావుంటూ, అ కుటుంబాన్ని పర్యవేక్షిస్తూ వుండటం వంటి ఆసక్తికరమైన సీన్లు పుష్కలంగా వున్నాయి. అయితే ఈ చిత్రం 17 వేల అడుగులన్నా చూడాలి అనుగనిపించదు.

'దేవుడుచేసిన మనుషులు'కు ప్రాణం పోసింది కామెరామన్ స్వామి. షాట్స్ కాంపోజిషన్‌గాని, కలర్ స్కీమ్‌గాని చాలా బాగున్నాయి. పాటల్లో ధాన్స్ చిత్రీకరణ, సినిమాల్లో ధాన్స్ యిమ్మంటే మాని ఆపింగించని, కాని అంతకూ చెప్పనక్కరలేదు. కామెరా వర్క్ చాలా బాగుంది. ఆర్ట్‌డైరెక్టర్ తోట, రామలింగం డెకరేషన్ల విషయంలో చాలా శ్రద్ధ వహించారు. ఎన్. టి. ఆర్. కూడా కాలా కుర్రాడిలా కనిపించారు అడుస్తున్నట్లగా!

కృష్ణ కాస్టూమ్స్ నటులో వుంటున్నాడని తోస్తోంది. వుట్టినట్లుం-మెట్టి సిల్లు, నెహరూ-టోపి, ఇప్పుడే చేసుకు వేసిన మనుషులంలో అతని నటనలోగాని, డైలాగ్ డెలివరీలోగాని చాలాఅభివృద్ధి కనిపిస్తుంది. ఎన్. టి. ఆర్ ఈ చిత్రంలో చాలా లిబ్రల్‌గా నటించారు. సాధారణంగా అయన లోపుండే 'ఓవర్ యాక్టింగ్' ఈచిత్రంలో లేకపోవటం గమనించవగ్గది. ఇక అయ్యలిత, కాంచన, విజయనిర్మల తదితరులు సాధారణంగానే నటించారు.

లయోమ్‌నాయుడు సంగీతం బాగుంది. ముఖ్యంగా రీరికార్డింగ్‌లో చాలా కొత్త ఎఫెక్ట్స్ ప్రయోగించారు. అ సందర్భంలోనే శారద, చంద్ర బాబుల్ని చిత్రీకరించారు. అంతవరకూ బాగానే వుంది. కాని 'పండంటికాపురం' వలె ఇందులోనూ సూటి సూటిపోట్లు కావు. చిత్రం మొదటిభాగం ఇంగ్లీషు చిత్రం 'ది ఐడిట్' లోనిది. మిగతాభాగం దానికి పోలికలేనిది. అందుకే కథ ప్రవాహరెడ్డి పేరునేవుంది. ఆ మిశ్రమం చేసింది అయినే కాబట్టి కథకుడు అయనే! అలాగే 'ది ఐడిట్' అనే చిత్రాన్ని ఆధారం చేసుకొని మళయాళంలో 'ఒరుపెన్నిట్టు కథ' అనే చిత్రమూ వచ్చింది. దీని తర్వాతనే 'పండంటికాపురం' వచ్చింది. రీమేక్ చిత్రాలకుగాని, ఒరిజినల్ కాని చిత్రాలకుకాని అవార్డ్స్ యివ్వరని అందారు. మరి దీనికి ఎలా యిచ్చారు?

### పూలమాల

పాప్పలూరి వసంతకుమారరెడ్డి జడీ పప్పకు లేకుండా 'పూలమాల' సాంఘిక

## కొలను బ్రహ్మానందరావు

చిత్రాన్ని పూర్తిచేశారు. అయిన వర్క్ పర్యంలో నాగభూషణం ద్విపాత్రాభినయం చేస్తున్న ఈ చిత్రంలో కృష్ణంరాజు, ముక్కామల, చంద్రకళ, నిర్మలారావు, దేవిశ్రీ తదితరులు నటించారు. ఈ చిత్రంలో అంత భాగంగా సినిమా షూటింగ్ కార్యక్రమం కూడా ఉన్నవట!

### నెఫ్టా బహుమతులు

ఇటీవల నెల్లూరులో జరిగిన నెఫ్టానాటక కళాపరిషత్‌లో నాటకాల్లో మొదటి బహుమతి బాపట్ల – సైన్‌ఆర్ట్స్ డ్రమెటిక్ వారి 'సంసం చెక్కిన శిల్పం' పొందింది. దాని దర్శకుడు పి. ఎల్. నారాయణ ఉత్తమ దర్శకుడుగా, అందులో నటించిన కె. ఎస్. టి. రాయ్ ఉత్తమ నటుడుగా, సీతాంత ఉత్తమ క్యారెక్టర్ నటిగా, పి. ఎల్. నారాయణ ద్వితీయ క్యారెక్టరు నటుడుగా ఎన్నుకయ్యారు.

రెండవ బహుమతి విజయవాడ- సత్య కళానికేతనివారి 'మహా నీయులు'కు వచ్చింది. అందులోని ప్రధాన కుమారి ద్వితీయ ఉత్తమనటిగా ఎన్నికైంది. హైదరాబాదు ఆర్. టి. సి. వారి 'కనక పుష్యరాగం'లో నటించిన ఎ. ఎస్. మూర్తి ఉత్తమనటుడుగా, శ్రీరామమూర్తి ఉత్తమ హాస్యనటుడుగా ఎన్నికయ్యారు. ఉత్తమ క్యారెక్టరు నటుడుగా రేపల్లె - కళాలయా వారి 'ఒరేయ్'లో సింగం, ద్వితీయ ఉత్తమ నటుడుగా హైదరాబాదు–విశ్వోదయావారి 'శిల్పశేషులు'లో చంద్రమౌళి వచ్చారు. హైదరాబాదు శ్రీ కళాలయావారి 'వైకుంఠపాళి'లో ఎం. ఎస్. ప్రభుదాస్ ఉత్తమ మెన్ అయ్యాడు. 'ఒరేయ్' రచయిత దిట్టి బాబు ఉత్తమరచన బహుమతి పొందాడు.

నాటికల్లో ప్రథమ బహుమతి హైదరాబాదు ఆర్.టి.సి. వారి 'కాడుపువుబ్బాలి'కి; అందులో నటించిన కుమారి ద్వితీయ ఉత్తమనటిగా, ఎం. మహబూబ్ ద్వితీయ ఉత్తమ నటుడుగా ఎన్నికయ్యారు. రెండవ బహుమతి కోవూరు - శాంతి ఆర్టిస్టిక్ వారి 'మనస్తత్వాలు'కు వచ్చింది. ఉత్తమ దర్శకుడుగా విజయవాడ-గురజాడ కళా

—కాలమ 7 వ చేటిలో

# 70 ఏళ్లనాటి ధరలు (34 వ పేజీ కొరవ)

పింది. 1925 లో అదే బజారులో మరొక పెళ్ళి; ఆ పెళ్ళిగ్గాను మొత్తం పా మా స్తి ఖర్చు రు 200 లు మించలేదు! 1935 నాటి వస్తువుల ధరలనుకూడా ఆఖరుగా పింది నుంచే దింపుకోగల్గాము.

ఇంచే ఈశతాబ్ది ప్రథమభాగంలో ధరలు ఎలావుండేవి, వాటిని వీళ్ళకు వీ విధంగా మార్పుచెందుతూ వచ్చింది తెలుసుకునే అవకాశం కల్గింది. మూడిటిలు బాగా రాల్తో వీ వస్తువు వివీ సంవత్సరంలో ఎంతెంత వుండింది ఈక్రింది పట్టికలో తయారైంది.

| వస్తువు | | 1900 | 1915 | 1925 | 1935 |
|---|---|---|---|---|---|
| | | రు-అ-పై. | రు-అ-పై. | రు-అ-పై. | రు-అ-పై. |
| బక్కెర | 1 పిశె | 0-6-0 | 0-9-0 | 0-11-0 | 0-7-6 |
| బెల్లం | ,, | 0-2-8 | 0-5-3 | 0-7-6 | 0-3-6 |
| ముంతమామిడిపప్పు | ,, | 0-13-0 | 0-10-0 | 1-4-0 | 1-0-0 |
| బొబ్బరి | ,, | 0-5-0 | 0-8-3 | 0-12-0 | 0-7-6 |
| శనగపప్పు | 1 శేరు | 0-3-0 | 0-2-3 | 0-3-3 | 0-1-9 |
| కందిపప్పు | ,, | 0-1-4 | 0-2-8 | 0-4-0 | 0-2-0 |
| మినపప్పు | ,, | — | 0-3-3 | 0-5-6 | 0-2-9 |
| ముడిశనగలు | ,, | 0-1-3 | 0-2-3 | 0-4-0 | — |
| పుంపుళ్ళు | ,, | — | — | 0-3-0 | 0-1-9 |
| పిసనారిండుబ్బా | | 1-13-6 | 2-4-7 | 3-4-3 | 3-2-0 |
| ఆముదం | పిశె 1 | 0-2-0 | 0-8-0 | 0-8-0 | — |
| అగ్గిపెట్టెలు డజన్ | | 0-1-6 | — | 0-3-6 | 0-3-0 |
| పెంకాయ 1 | | 0-0-6 | — | 0-1-6 | 0-0-3 |
| ఖర్జూరాలు | 1 పిశె | 0-10-0 | 0-8-0 | 0-8-0 | — |
| తీరర | ,, | 1-4-0 | 1-10-0 | 1-6-0 | 1-4-0 |
| మెంతులు | ,, | 0-8-0 | 0-4-0 | 1-0-0 | 0-10-0 |
| ఇంగువ | ,, | 4-6-0 | — | 7-8-0 | — |
| కుంపమ | ,, | 0-6-0 | 0-8-0 | 1-4-0 | 0-10-0 |
| పసుపు | ,, | 0-6-0 | 0-8-0 | 1-4-0 | 0-10-0 |
| పక్కలు | ,, | 0-15-3 | 1-10-6 | 2-4-0 | 2-2-0 |
| ఆవాలు | ,, | — | 0-4-6 | — | 0-8-0 |
| బియ్యంగాలు | ,, | 0-15-0 | 1-8-0 | 3-12-0 | 3-2-0 |
| యాలకులు | ,, | 2-8-0 | — | 3-2-0 | 6-4-0 |
| పంకండ | ,, | — | 0-15-0 | 1-0-0 | — |
| బాడాయ | ,, | 18-10-8 | — | రాయి 1 కి 0-0-3 | — |
| బావర్తి | ,, | 11-10-8 | — | 10-0-0 | — |
| మిరియాలు | ,, | 1-2-0 | 1-2-0 | 1-4-0 | 1-4-0 |
| సగ్గుబియ్యం | ,, | 0-8-0 | 0-6-0 | 0-10-0 | 0-10-0 |
| ఎండుద్రాక్ష | ,, | — | 0-12-0 | 2-8-0 | — |
| దనియాలు | ,, | — | 0-7-0 | 0-3-0 | శేరు 0-3-0 |
| మిరపకాయలు | ,, | 0-4-0 | — | 0-12-0 | — |
| నువ్వుంనూనె | ,, | — | — | 1-4-0 | 0-11-0 |
| కాఫీగింజలు | ,, | — | 1-11-0 | 2-4-0 | 1-14-0 |
| గోధుమపిండి | | — | — | శే 0-6-0 | పి 0-5-0 |
| ,, పప్పు | శేరు | — | — | 0-7-0 | 0-2-9 |

ఈ పట్టిని కాస్త నిశితంగా పరిశీలిస్తే ధరల సహజగుణం దినదిన ప్రవర్ధమానం కావడమే అయినా, అందులోనూ ఒక క్రమపద్ధతి వున్నట్టు తేల్తుంది. బక్కెరే తీసుకోండి- 1900 లో పిశె బక్కెర అరణాలు; పదిహేనేళ్ళకు మూడణాలు అయింది; మళ్ళీ పదేళ్ళకు మళ్ళా రెండణాలు ఎక్కింది. ఆ 25 ఏళ్ళనూ చెక్కలోకి తీసుకొనిచూస్తే క్రమంగా సంవత్సరానికి 2½ పైసా పెరిగిందన్నమాట. ఆ లెక్కన 1970 కి పిశె బక్కెర రు 1-30 లు అయి వుండాలి. కాని 1970 లో కిలో బక్కెర రేటు 1-85 పై; 1971 లో రు. 1-95 లు. 1972 లో రు. 2-65 లు; 1973 లో కంట్రోలు ధర కిలో రు. 2-15 లు. దీన్లోనే ఎంతో డార్క్ హైటుమేనెకాల్సిందే!

1935లో అన్ని వస్తువులధరలు బాగా పడిపోవడానికి కారణం ఆర్థిక మాంద్యం. కాబట్టి దాన్ని లెక్క లోకి తీసుకోవడం జరగలేదు.

ఐతే అన్నివస్తువులూ యిట్లా ఒక స్కేల్ ప్రకారం పెరిగాయా అంటే అవునని చెప్పలేము. కొన్నిధర పదేళ్ళలో పడిపోవడమావుంది; నిప్పత్తి కి మించి పెరగడమూవుంది. కాబట్టి ఈ పట్టి ఆధారంగా ఆర్థిక పండితులు ఏదైనా ఒక సూత్రం కనుక్కోగలరేమోనని ఆశతో ఆ బాధ్యత వారికే వదిలేద్దాం!

పోతే, ఆనాటి నెల్లూరు పత్రికలను తిరగేస్తే ఒక్క 'నెల్లూరు పత్రిక'లో ఒక్క వారం మాత్రమే ధరల వివరాలివ్వడం కనిపిస్తుంది. 1920 ఏప్రిల్ 24 తేది 'నెల్లూరు పత్రిక'లో 'నెల్లూరు బజార్ ధరలు' అనే శీర్షికక్రింద యివ్వబడిన వాటిని చూడండి—

| | | | |
|---|---|---|---|
| పెద్దబియ్యం పాతవి | రు 1కి | 3¼ | శే |
| ,, కొత్తవి | ,, | 4 | శే |
| ఎఱ్ఱబియ్యం పాతవి | ,, | 4⅛ | శే |
| ,, కొత్తవి | ,, | 5¼ | శే |
| కందులు పాతవి | రు 1కి | 12-4-0 | |
| ,, కొత్తవి | ,, | 11-6-0 | |
| పెసలు | ,, | 13-0-0 | |
| మినుములు | ,, | 1-10-0 | |
| చింతపండు | మణుగు 1కి | 1-6-0 | |
| నెయ్యి | పిశె 1కి | 3-10-0 | |
| బెల్లం | 8పిశెలు | 11-0-0 | |
| ముంతమామిడిపప్పు | ,, | 6-0-0 | |
| బియ్యపుగాలు | ,, | 2-0-0 | |

—ఈజాబితాలోనిధరలు మనపాతకాగితాల పట్టీలోని ధరలు సరిగ్గా సరిపోతున్నాయి. 'నెల్లూరుపత్రిక' పెట్టెంధర పిశె విడణాలా బాణీ: 1925 పట్టీప్రకారం ఏడున్నరణా.

ఐ ఈజాబితాల్లో చేరని వస్తువుల ధరలు విడిగాయిస్తున్నాను. 1935లో శేరు బియ్యం రెండణాలు; ఒక్క ఉంపుగుడ్డ ఖరీదు 0-5-3. 1900 లో శనగగూనె పిశె 0-10-0; విస్తళ్ళ వంద 0-2-0. 1925లో పిశె ఉల్లగడ్డలు ఐదణాలు; కీరాయి పిశె 7½ అణా; కొంటి పిశె ఒరబిందామలా.

—ఇప్పటికే ధాలాఁబాగు బాతకా లయ్యాయి. 1935 తర్వాత ధరలు, వాటి కథాకమామిషులు మై వారం వర్ణించు కొందాం!

## కొత్తవర్గం

(34 వ పేజీ కొరవ)

అందులోనుంచి తరిమివేయువరకు ని దీని కోరడం న్యాయమేగాని, ని కో రు ం ము ఫలానావారని గుర్తించేమార్గంలో పాడా అందరు సోషలిష్టులే, క్రిమలో వచ్చుండవు!

ఐ మంత్రులసంగతి బాగుంది. ధాన్యా నికి సరసమైనధరనే ఇస్తాం అంటున్నారు. రైతులు పండ్చే ధర సరసంగా వుండ చనే, ట్రాక్‌లో తమ అవసరాలను కొను క్కున్నంతవరకు ఎంత యిచ్చినా తమకు కొరమేనని అంటారు. 26 పేద్ద చరిపాల నలో పెద్ద ఎరువుల ఫ్యాక్టరీలు నిర్మించారు గాని నున్నకారు రైతు కు కావలసినంత ఎరువు, అవసరాలు దొరికే వరకైని స్థిరీక రించలేదు! అందువలన రైతులతో పోరం ఎన్నటికీ కుదరదు! రైతాంగానికి తృప్తీ రాదు!

మధ్య, బధ్య వ్యవసాయపు కూలీల పగ్గాన వస్తూ వుంటుంది. వారిని మెట్ట మొదట గమనించవలెను. అట్టడుగువున్న వారు వారే. వారిని ఉద్ధరిస్తేనే అంత్యో దయం, అంతట సర్వోదయం సంభవం. గాంధీజీని సంస్మరించడానికి అదే రాజ మార్గం. దీనిని నడిపించే నాయకులకు నినాద వ్యామోహం మెండు. వ్యవసాయపు కూలీలను పక్కగా ఆర్గనైజ్ చేస్తే రైతులకూ నుఁమే.

ఇక, ఇప్పుడు రై కు లు, వ్య-కూలీలు, బస్తీలలోని పాటకపబ్లం, మధ్యతరగతి, సంపన్నులుగార కొత్తవర్గం రంగప్రవేశం చేసింది. ఇది సర్వాంతర్యామి. పైగా ఇంటి దొంగను ఈశ్వరుడైనా పట్టగలడా? అట్టని ఎన్నాళ్ళు మౌనం? అవసరం, అవేదనలో నుంచి వచ్చిన ఆవేశంతో రాష్ట్రపతి మహా ప్రభువై ఈ కొత్తవర్గం బాధకు ఆనాన్ని నిర్దాక్షిణ్యంగా పట్టివేయమన్నాడు. ఈ బాధితువారుశాసనసభ్యులైనాసరే 'పరడో' అన్నాడు.

అందుకనుగుణ్యంగా కా పో లు వ్యవ సాయ మంత్రి (కేంద్రాన) అంతరంగిక రక్షణ శాసనం (misa) క్రింద ధాన్యం హోగుజేసి దాచేవారిని శిక్షించవలసిందని రాష్ట్ర ప్రభుత్వాలను కోరినాడట. దొంగ-దిరటి ఏకం చాలుంటే, ఆ కోర్కె కొంత వరకు ఫలిస్తుంది. సరసమైన ధరల దుకా ణాలద్వారా సన్నబియ్యానికి ధాన్యమును సప్లయిచేయడం పెద్దవిత్తున జరుగుతుందని, ఉత్పత్తిదార్లకిచ్చే ధర పెంచుతారని, సబ్సిడీ ఇప్పటి 130 కోట్ల రూపాయలకంటె అదికమవుతుందనుకూడా ఆ మంత్రి తెలియ జేసినాడు.

ఆ మంత్రికోర్కె నెరవేరితే నంతో షిస్తాము.

ఈ వంద్రుం పాఠకుల చంచేసరికి లోకో చారి నమ్మో అగిపోయి, అందరు యథాప్రకారంగా ప ని లో వేలుపుంటారు. ప్రభుత్వం అనగా కేంద్ర రైల్వేమంత్రి భేషజానికి పోకుండా నమ్మో నాయకులతో చర్చలుజరిగి నమ్మోదారుల కోర్కెలుతీరే మార్గాన్నిగూర్చి గబగబ సంప్రదించివుంటే, ఎంతో సమయం కలిసివచ్చేది.

నమ్మో విరమిస్తే సంప్రదిస్తాం అనే యజమాని ఈ దేశంలో వుండరాదు. యజమాని మాటకే వి ర మిం చే నమ్మో చేయడం దేనికి?

ప్రయివేట్ సంస్థలు కేవ పబ్లిక్ సంస్థలు కాని ఇటువంటి యజమానులు కలిగివుండ రాదు. కామిమిక్ వ్యవస్థను అంగీకరించే వారయినా నమ్మో పాయింటు గుర్తిస్తారు. సోషలిష్టుదైనవుటు నమ్మో విరమిస్తే మాట్లాడుదామనడం సోషలిజమా, గీష లిజమా?

దేశంలో కార్మికోద్యమం చెల్లాచెదరై వున్నది గనక మిత్రా తప్పించుకున్నాడు. లేకుంటే ఎప్పుడ్నుండినా 'దిగవయ్యా దిగు' అనే నినాదంతో దిక్కులు పిక్కటిల్లేవి. ఎందునా, ఎ వ డి వా రి గుంపులు వారి వుండడం ప్రభువులకు మహాభాగ్యమైనది!

## చిత్తజగత్

(62 వ పేజీ కొరవ)

మంచిర్‌వారి 'నిరుపాయి' చిత్రమును ప. విజయామెల్తి ఎన్నికయ్యాను. ఉత్త మ భరణ-వై. శంకరరావు చానిన, నెల్లూరు ఆర్. బి. ఓ. వారు ప్రవర్శించిన 'జయగ తున్న బిత్ర'; అంబలో వై. పాలశేష రావు ఉత్తమ విలన్‌గా, వి. రామారావు ఉత్తమ క్యారెక్టర్ నటుడుగా పద్మారు. ఉత్తమనటుడుగా బంగారు స్నేహసమాజ్ వారి 'గరిబీహఠావో'లో బి. కృష్ణ, ఉత్తమ నటిగా విశా – శాస్త్రీజీ నటనమాజ్‌వారి 'పాపలా'లో ఎస్. శ్యామారాణి, ఉత్తమ హాస్యనటుడుగా హైదరాబాదు-గోపీచంద్ అర్ట్స్‌వారి 'మళ్ళలున్నాయి జాగ్రత్త'లో రామకాశ్మీరం ఎన్నికయ్యారు.

## ఇల్లు అమ్మబడును

నెల్లూరు బొగతోటలో ప్రస్తుతము కొలి గ్రాఫ్ ఆఫీసు వున్న యిల్లు అమ్మబడును.

—వివరములకు—

**సి. వి కృష్ణారెడ్డి**

ఫోన్ : 1121

నెల్లూరు.

**అత్యకూరు డిస్ట్రిక్టు మునసబు కోర్టులో**

**S. C. 30 of 73**

నందిమండలం సుబ్బరాజు —వాది.

మేక్ రాజుడెసాహెబ్ —ప్రతివాది.

ప్రతివాదికి దావానోటీసు

పై నెంబరున వాది ప్రాంసరినోటు కాకి రాబట్టుకొను నిమిత్తం మీమీద యీ దావా దాఖలుచేసి యున్నందున మీరు నో టీసు నిచ్చిన తే 30–8–73 దిని వాయిదా అయివున్నది. గనుక ఆదినం పగలు 11 గంటలకు పై కో ర్టు ను హాజరుగావున్న సవరు దావా మీ వరోక్షమును తీర్మా నించబడును.

—కోట శ్రీరాములు.

వాది తరపు అడ్వొకేటు.

అత్యకూరు - 2-8-1973.


రిచ్ కెమ్ ప్రొడక్ట్సువారి తయారి

**రిలింక్**

(కాంటెన్ షెన్ ఇంక్)

విద్యార్థులు నేడు కోరేది; అందుబా టేడు వాడేది రిలింక్. ప్రకటిలింక్‌తో ఆకర్షణీయమైన ఉచిత బహుమతి పొందండి. మా ఇతర ప్రొడక్టులు: రిలింక్ జనత రిలిగమ్, రిజై స్టాంపింక్, మాజిక్‌స్లేట్స్. ప్రతి పట్టణ ముఖ్యమయిన స్టాకిస్టులు కావలెను.

వివరములకు

**Relchem Products.**
**17/162, Tipparajuvari St.**
**NELLORE. A P)**

అన్ని స్కూళ్ళ
యూనిఫారములు గలవు

**బెన్ని, మెట్టూరు రకాలు**
**అన్ని షర్టింగ్‌లు**

**మోడరన్ స్టోర్సు**

ట్రంకురోడ్డు - నెల్లూరు

ఫోన్ : 421

**లీకో బొగ్గు**

1 సం॥ తర్వాత మళ్ళీవచ్చింది. గ్యారంటీతో ఇంటిలోను వీరుస్తుంది మీ శ్రీమతి కలలుగంట, నిదుపాల మీద పంట లీకోతో 1 సాధ్యం!

**రావు అండ్ గుప్తా**

ట్రంకురోడ్డు - నెల్లూరు


## సవరణ

3-8-73 జ్యోతి 2 వ పేజీలో 1 వ కాలంలో రావూరు వంటాయిలనుంచి మొదలు పేరులో 16 వ లైనులో బారు గాములు రు 0-08 లు బియ్యం రు 0-03 లు గాను, 33 వ లైనులో మొదట్ల 23-8-73 తేది బదులు 20-8-73 తేది చూచవలసిందిగను ఈ బదులుకొనవలెను.

—మేనేజరు జ్యో.

**సిండికేటు బ్యాంకు**

ఆత్మకూరు బ్రాంచి - నెల్లూరు జిల్లా.

## వేలం నోటీసు

ఈ క్రింది తెలిపినవారు మా బ్యాంకులో నగలు పుమవబెట్టి అప్పుతీసు కొని ఎన్నిపర్యాయములు నోటీసులిచ్చినను అప్పుచెల్లించి సదరు నగలను విడిపించుకోనుమని ఈ నోటీసు యివ్వడమైనది. వారి నగలను చెం పు నే విడిపించుకొనునిదో తే 22—8—73 ది సాయంత్రము 3 గంటలకు గాని, లేదా బ్యాంకువారికి అనుకూలమైన బ్యాంకువారిచే నిర్ణయించబడిన తేదీన యేబాంకి నోటీసులు జారీచేయునో బ్యాంకు అవరణములో బహిరంగ వేలము చేయబడును.

| వ. నెం. | J. L No తేది | కుదువపెట్టినవారి పేరు, అడ్రసు | లోనుమొత్తం (రూ.) |
|---|---|---|---|
| 1. | JL 145/70 7–10–1970 | శ్రీ గంగవరపు వెంకటనర సింహ నాయుడు, తండ్రి– వెంకటస్వామినాయుడు, గార్లపరం, అత్యకూరు తా॥ | రూ 676–90 లు |
| 2. | JL 146/70 7–10–1970 | శ్రీ కొర్లి వెంకమనాయుడు, తండ్రి లక్ష్మయ్యనాయుడు- దేవూరు, అత్యకూరు తా॥ | రూ 787–00 లు |
| 3. | JL 162/70 19–10–1970 | శ్రీ బొగ్గం సుబ్బయ్య, తండ్రి వెంకటయ్య. వెంకాయపోట, అత్యకూరు. | రూ 219–05 లు |
| 4. | JL 238/70 4–12–1970 | శ్రీ కేశా వెంకటసుబ్బారెడ్డి తండ్రి నరసారెడ్డి సుబ్బారా పాళెం, రామన్నాయుపల్లి- (పోస్టు) అత్యకూరు తా॥ | రూ 437–65 లు |

అత్యకూరు
3–8–73

**సి రామమోహన్‌రావు.**
మేనేజరు.

PHILIPS

ALLWYN REFRIGERATORS AVAILABLE

Authorised Dealers:

**BABU ELECTRONICS**

KAPU STREET, NELLORE.


## శ్రీ మల్లికార్జునస్వామి కామాక్షితాయి దేవస్థానము

ఉన్నవాడ (నెల్లూరుజిల్లా)

### వేలం ప్రకటన

ఈ దేవస్థానము కాంట్రాక్టు ప్రకారం నిర్వహించుటకు సమర్పించుటకు నిమిత్తమై ఈ పత్రమును తే 24-8-1973 ది శుక్రవారము నుండి ప్రతి శుక్రవారము దేవస్థానమువద్ద బహిరంగ వేలముపాటలో విక్రయించబడును.

24-8-1973 తేది శుక్రవారము దేవస్థానమునకు నిర్వహించే నిమిత్తం ఇవ్వబడిన తువులు 4, పూతలు 2 బహిరంగ వేలముపాటలో విక్రయించబడును.

తే 17-8-1973 ది శుక్రవారం సాయంకాలం 4 గం॥ నుండి 6-30 గంటల లోపు శ్రీ మల్లికార్జునస్వామికి, శ్రీ కామాక్షితాయివారికి కళ్యాణము జరుగును. కావున భక్తులెల్లరు విచ్చేయ ప్రార్థన.

వి. జ కురామారెడ్డి
కార్యనిర్వహణాధికారి.

ఇట్లు,
ధర్మకర్తలు శ్రీ ఈశ్వరయ్యగారు (చైర్మన్), శ్రీ ఎస్. హరిశ్చంద్రారెడ్డిగారు, శ్రీ పి. కామలింగారెడ్డిగారు, శ్రీ ఎ. వాసుదేవశాస్త్రిగారు, శ్రీ వి. వెంకయ్యగారు శ్రీ ధర్మకర్త పి. సీతారామారావుగారు, శ్రీ ఆర్. దశరథరామిరెడ్డిగారు.

## WANTED

Applications from qualified and experienced teachers should reach the principal, P. T. College, Big Bazaar, Nellore, on or before 22nd August, 73 to teach Mathematics, Sciences, Social Studies and Commerce for Matric, X Class and Intermediate classes Preference will be given to the retired headmasters and post Graduates Salary according to individual merit and work load.

J PRASAD
Principal

## A. P. STATE ELECTRICITY BOARD

## NOTICE

The auction of Lorry AFQ 646 of Andhra Pradesh State Electricity Board scheduled to be held on 6-8-73 at Section Office/Andhra Pradesh State Electricity Board Atmakur is postponed to 15-30 hours on 27-8-73. The intending bidders should deposit Rs. 100/- in the form of Demand Draft or Call Deposit in favour of Divisional Electrical Engineer/Operation/Kavali and produce them before bidding on spot before 15 hours on that day.

Phone No 78

G SUNDER RAJ.
Divisional Elecl. Engineer,
Oparation KAVALI.


OPENING 19-8-1973,
Between 10 to 12 Noon

**SRI UMA AUTO CENTRE**

16/272 E. opp V R High School Ground
TRUNK ROAD - NELLORE

Scootors & Motor cycles spareparts repairs, servicing painting of their

"WORK SHOP DIVISION"

Near Poona Lodge
R. R. STREET - NELLORE.



కవి మనసులకు గాయకులకు, సంగీతజ్ఞులకు కావలసిన క్రొత్తపుస్తకం

**"వసంతమధుపుష్పాలు"**

(ఈ గ్రంథానికి సినిసంగీతదర్శకులు రాజేశ్వరరావుమరియు వయోశ్రీ బాలసుబ్రహ్మణ్యంగార్ల విశేషంగల అభిప్రాయాలు చక్కటి బొమ్మలతో అందాయి) ప్రేమపూలు, హృదయ దేవత పలుకరింపులను వేనాటికీ పండేకాలము వసుంధరగన్న గ్రంథకర్తనవి. వెల: రూ. 2-25 ఒ, వి. పి. ఖర్చులు ఉచితం. నెల్లూరులోని అన్ని పుస్తక షాపులలో లభించును. (25% కమిషన్‌పై) కాపీలకు:

కృష్ణా అండ్ కో. (బుక్‌సెల్లర్స్) నెల్లూరుకు వ్రాయండి.



ఇండియా మెడిసిన్ సేల్స్ మెన్‌వారి

**"నెర్విటాల్"** (ఆయుర్వేద రసాయనము)

నరముల బలహీనతల హరింపు చర్యవృద్ధిని కలిగించును.

220 మి. లీ రూ 6.75 ఒ

నెల్లూరులో స్టాకిస్టు:-

**ది ఆర్య మెడికల్ స్టోర్స్.**

ట్రంక్‌రోడ్డు నెల్లూరు

ఇండియా మెడిసిన్ ఇండస్ట్రీస్ మరియు ఇండియా మెడిసిన్ సేల్స్ మెన్‌వారి అన్ని ఆయుర్వేద ఔషధములు, ఇంజక్షనులు దొరుకును.


## మాచవరం గ్రామ పంచాయతీ

### టెండరు నోటీసు (Second Call)

పన్నాళంజిల్లా, కందుకూరు తాలూకా, మాచవరం గ్రామపంచాయతీచే ఈ క్రింద నుదహరించిన పనులు చేయుటకు సీల్డ్‌టెండర్లు కోరడమైనది. సీల్డ్‌టెండర్లు తే 25-8-1973 ది సాయంత్రము 3 గంటలకు సర్పంచ్‌గారిచే గాని వారి అధికారము పొందినవారిచేగాని తెరువబడును.

| వ. నెం. | పనివివరము | ఎస్టిమేటు విలువ | ధరావత్తు |
|---|---|---|---|
| 1. | వేకాండ్లు To చింతలగుంట రోడ్డు స్పెషల్ రిపేర్లు చేయుట. | రు. 4900-00 | రు. 245-00 |
| 2. | చింతలగుంట To రెడ్డిపాళెంరోడ్డు స్పెషల్ రిపేర్లుచేయుట | రు. 4900-00 | రు. 245-00 |

ఇతర వివరములు మాచవరం గ్రామపంచాయతీ ఆఫీసునుండి అడిగి తెలుసుకొనవచ్చును.

మానుగుంట వెంకటకృష్ణారెడ్డి.
సర్పంచ్, గ్రామపంచాయతీ.
మాచవరం.


**వాణీ ట్యుటోరియల్ కాలేజి, కావలి.**

(స్థాపితం-1963)

(ఇంటరు మెట్రిక్, 10 వ తరగతి, 7 వ తరగతి)

గత పది సంవత్సరములుగా ఉత్తమ శిక్షణ, అత్యుత్తమ ప్రమాణాలతో అన్నిపరీక్షలలోను 60% మించి 100% ఫలితములు సాధించి, మెరుగుపడిన విద్యార్థులపాలిట అభ్యుదయంగా నిలిచిన సంస్థ.

అతితక్కువ వెలవులు-రోజు 8 గంటలు శిక్షణ-రాత్రులందు, వేరువేరు ప్రిన్సిపాలుగారు స్వంతపర్యవేక్షణలో విద్యార్థులను చదివించుట-మెరుగుపడిన విద్యార్థులవల్ల ప్రత్యేకశ్రద్ధ.

హాస్టల్-లేబరేటరీ వసతులుగలవు

★ 7, 8 తరగతులు చదివినవారిని 1 సంలో మెట్రిక్ పాస్.

★ ఈ సంవత్సరంనుండి కొలతరహితం 7, 10 తరగతులకు ప్రైవేటు కూడా నివ్వబడును.

ఆర్ సుందరరావు, ఎం వి.,
ప్రిన్సిపాల్.

ఇప్పుడు పంచవర్ష ప్రణాళిక వివరాలను రూపొందిస్తున్నాం. స్వయం సమృద్ధి ద్వారా పరిపూర్ణతను సాధించటం, ఆది వేద వర్గాల సామాజిక సంక్షేమాన్ని పెంపొందించటం, ఉన్న ఉత్పత్తి శక్తిని పూర్తిగా ఉపయోగించటం—వీటికి ఈ ప్రణాళికలో అధిక ప్రాముఖ్యం ఇస్తారు. ఎటువంటి భూమి లేనివారికి ఇళ్ల స్థలాలు, వర్షాభావ ప్రాంతాల్లో సన్నకారు రైతులకు మేలురకం విత్తనాలు, ఎరువులు మొ॥వి సమకూర్చి ఋణ సదుపాయాలు కల్పించటం, ముఖ్యంగా వాడల్లో మంచి గృహవసతి కల్పించటం, గ్రామాల ప్రాంతాల విద్యుద్దీకరణ ఇంకా ఎక్కువ చేయటం, విద్యావంతులయిన నిరుద్యోగులకు ఉపాధి పథకాలు రూపొందించటం, కుటుంబ నియంత్రణ పథకాలపట్ల ఇంకా ఎక్కువ శ్రద్ధ చూపటం—వీటికి మన సామాజిక కార్యక్రమాలు ఎక్కువ ప్రాముఖ్యం ఇస్తాయి.

ఇందిరా గాంధీ
ప్రధాన మంత్రి

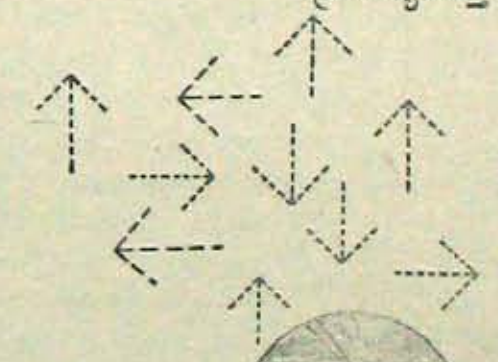

**స్వయం సమృద్ధి పథంలో ముందంజ**

davp 73/247


Edited, Printed and Published by N. Sree Ramamurthy at The Zamin Ryot Press, 170, Thipparajuvari Street, Nellore (A. P.)